

● **TØJKAT: 7 MØNSTERDELE** ●

100%

**Tøjkat: Det nederste af kroppen**

Klip x 1 i stof  
1 cm sømrum

**Tøjkat: Øre**

Klip x 4 (2 par)  
1 cm sømrum

**Tøjkat: Krop**

Klip x 2 (1 par)  
1 cm sømrum

C C

midte

tegn sømmen på

tegn sømmen på

C

B

tegn sømmen på, hvis det er nødvendigt

F

hak  
D

midte

hak  
D

D hak

A

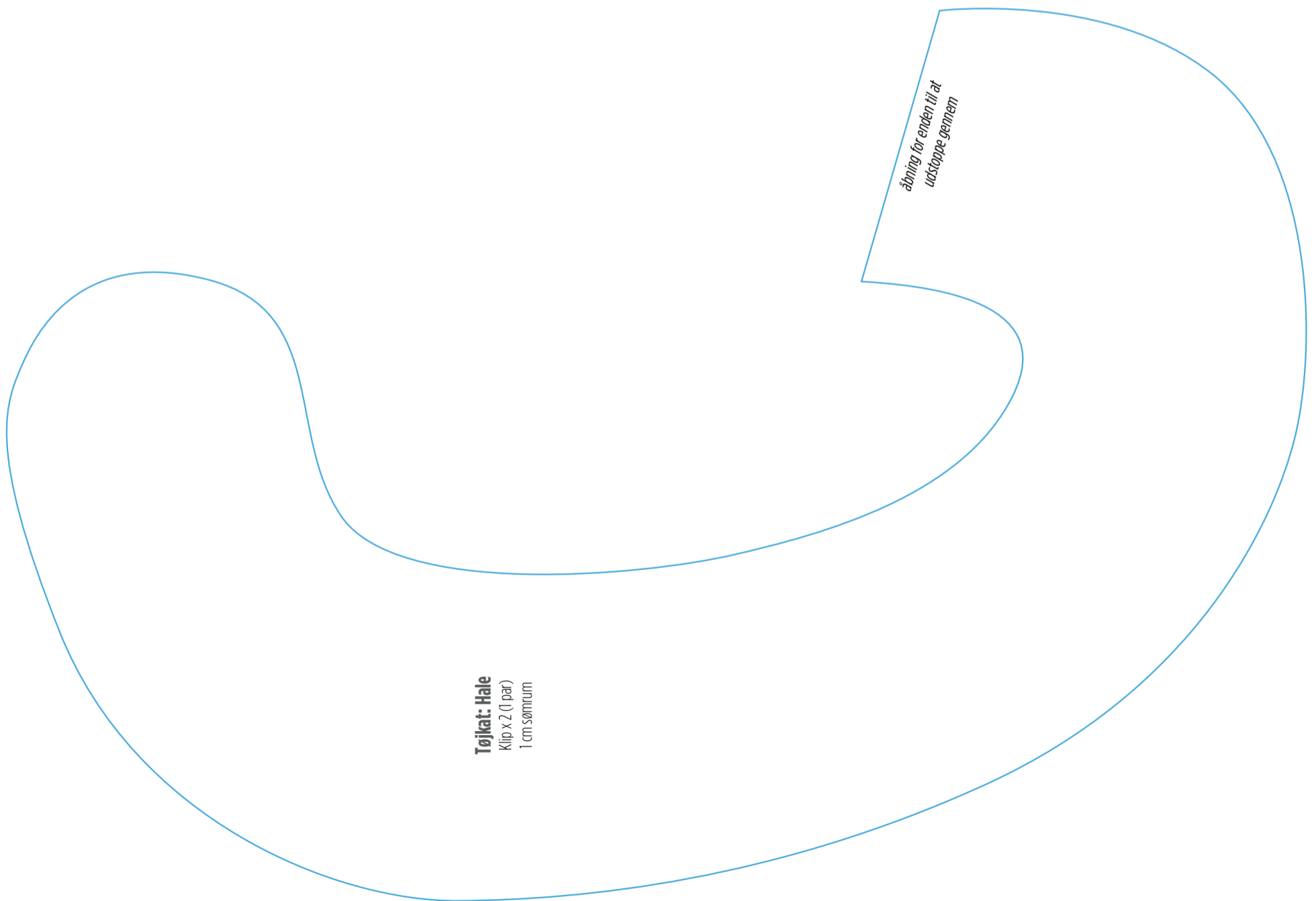
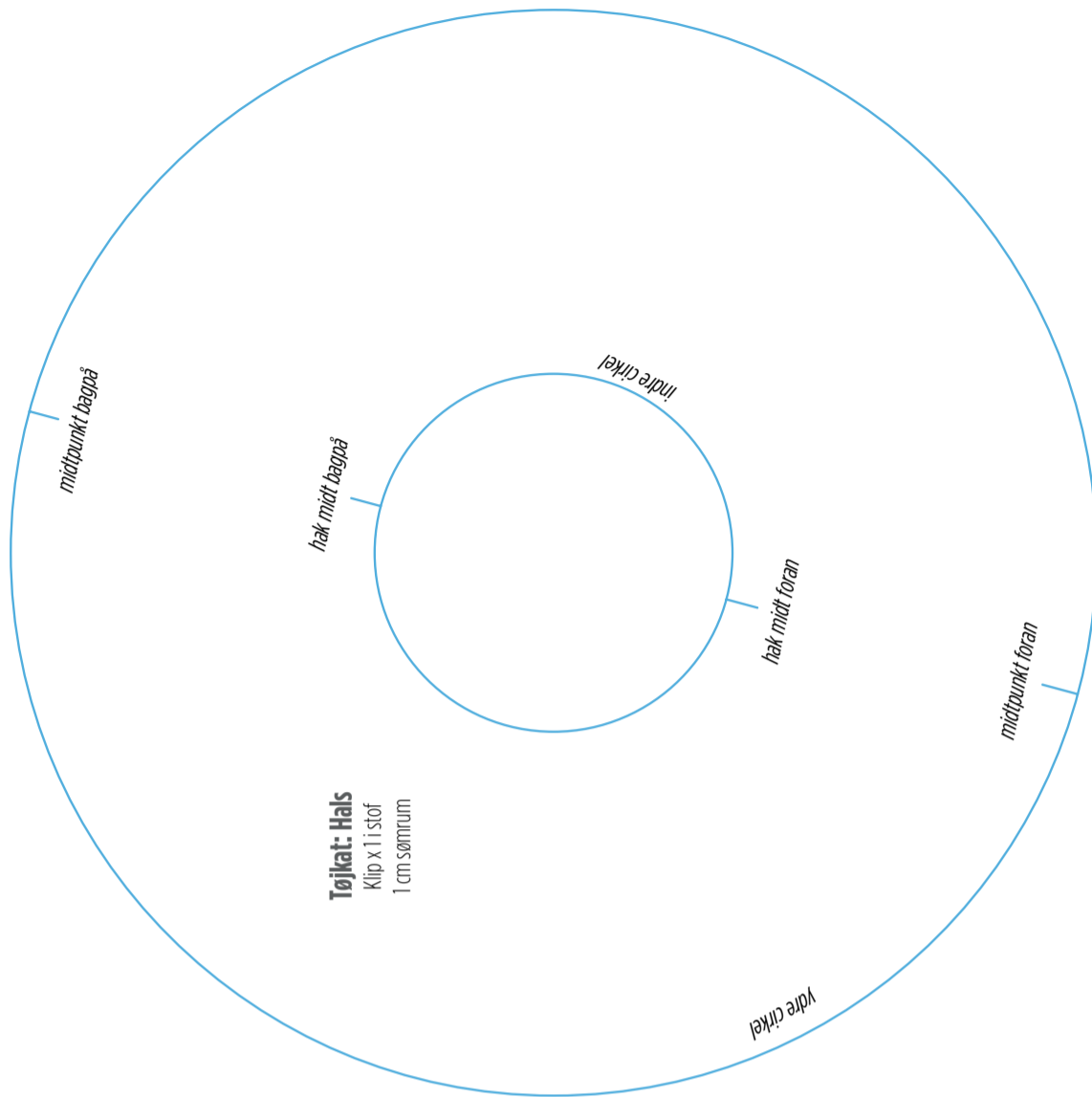

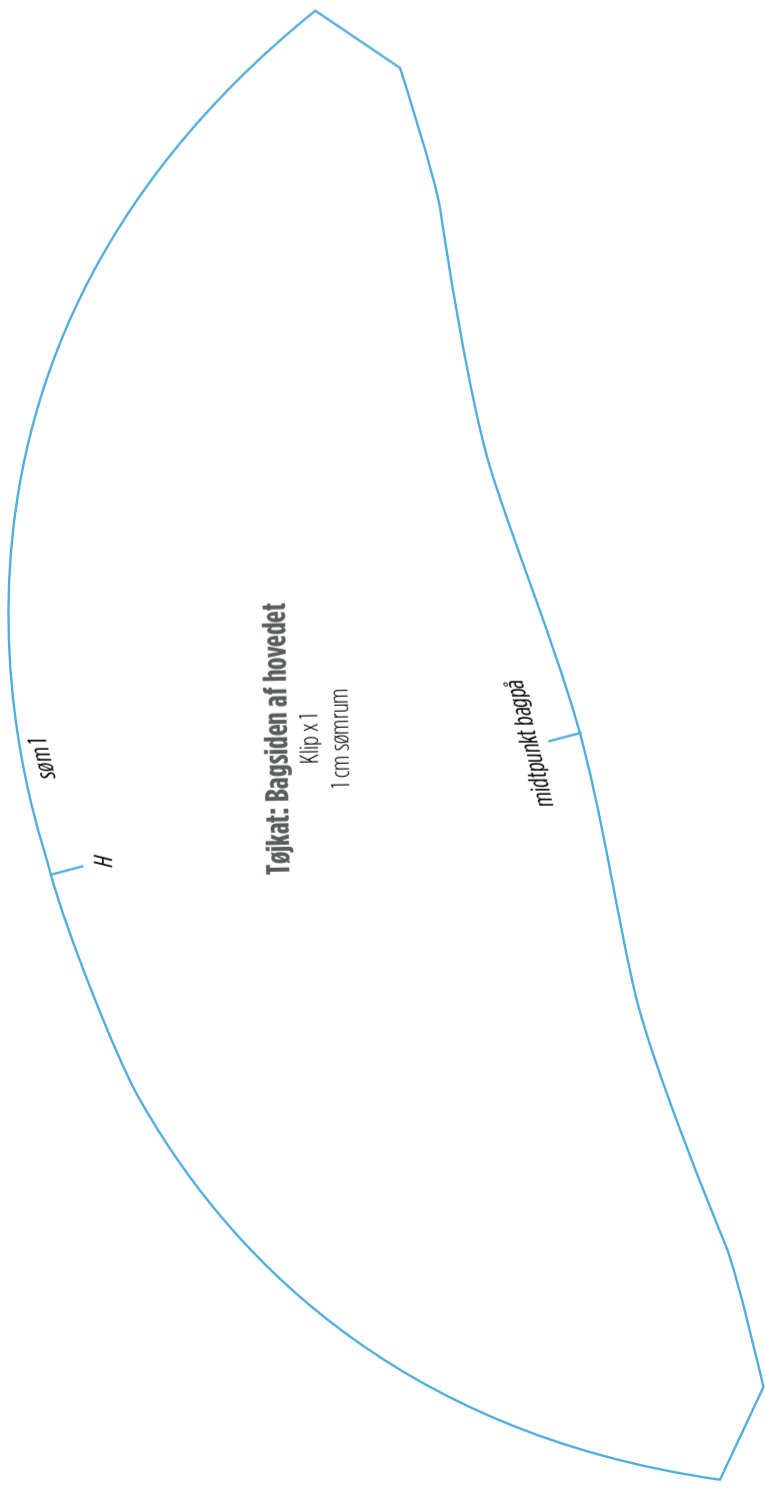
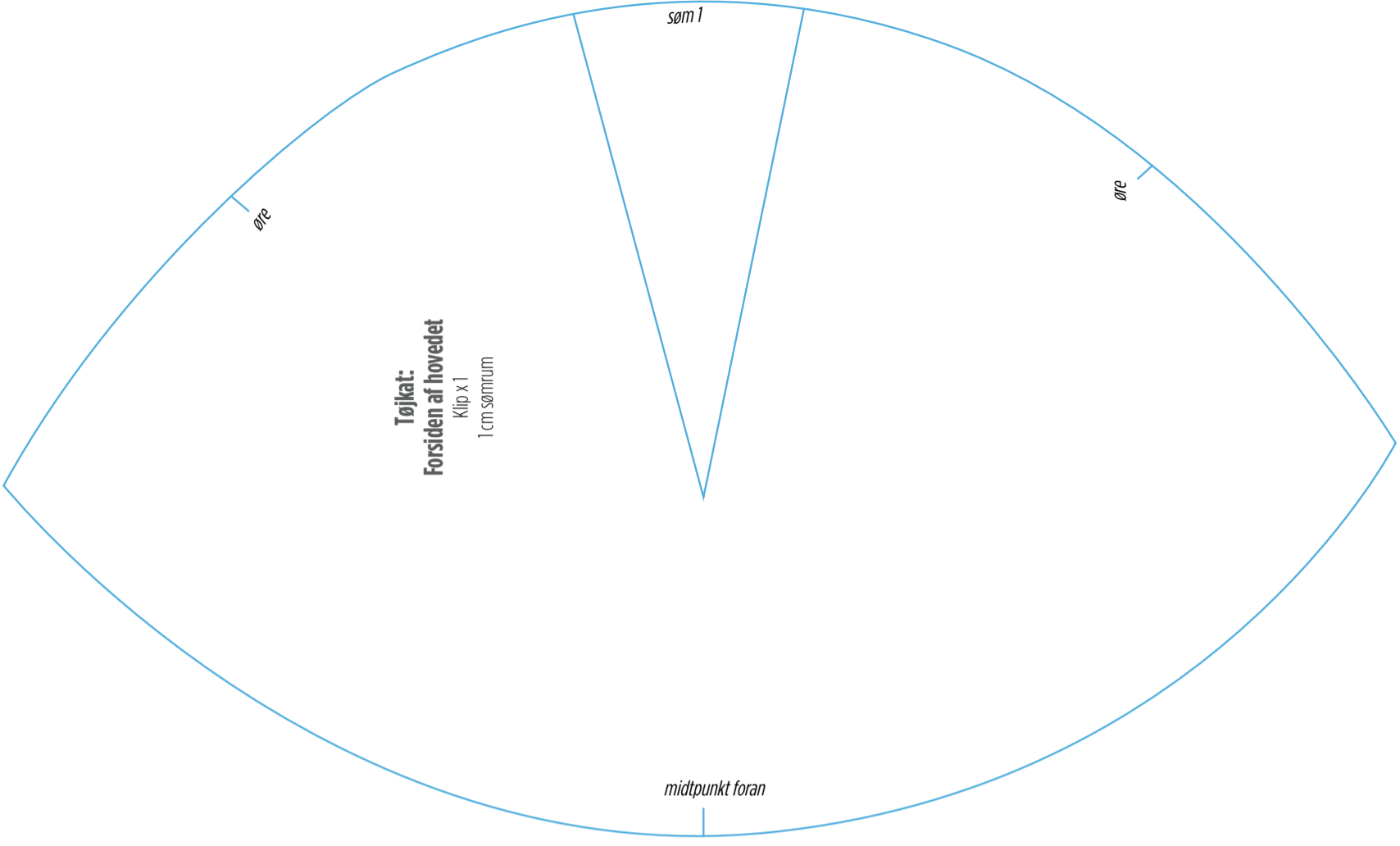



# TØJHUND: 6 MØNSTERDELE



100%

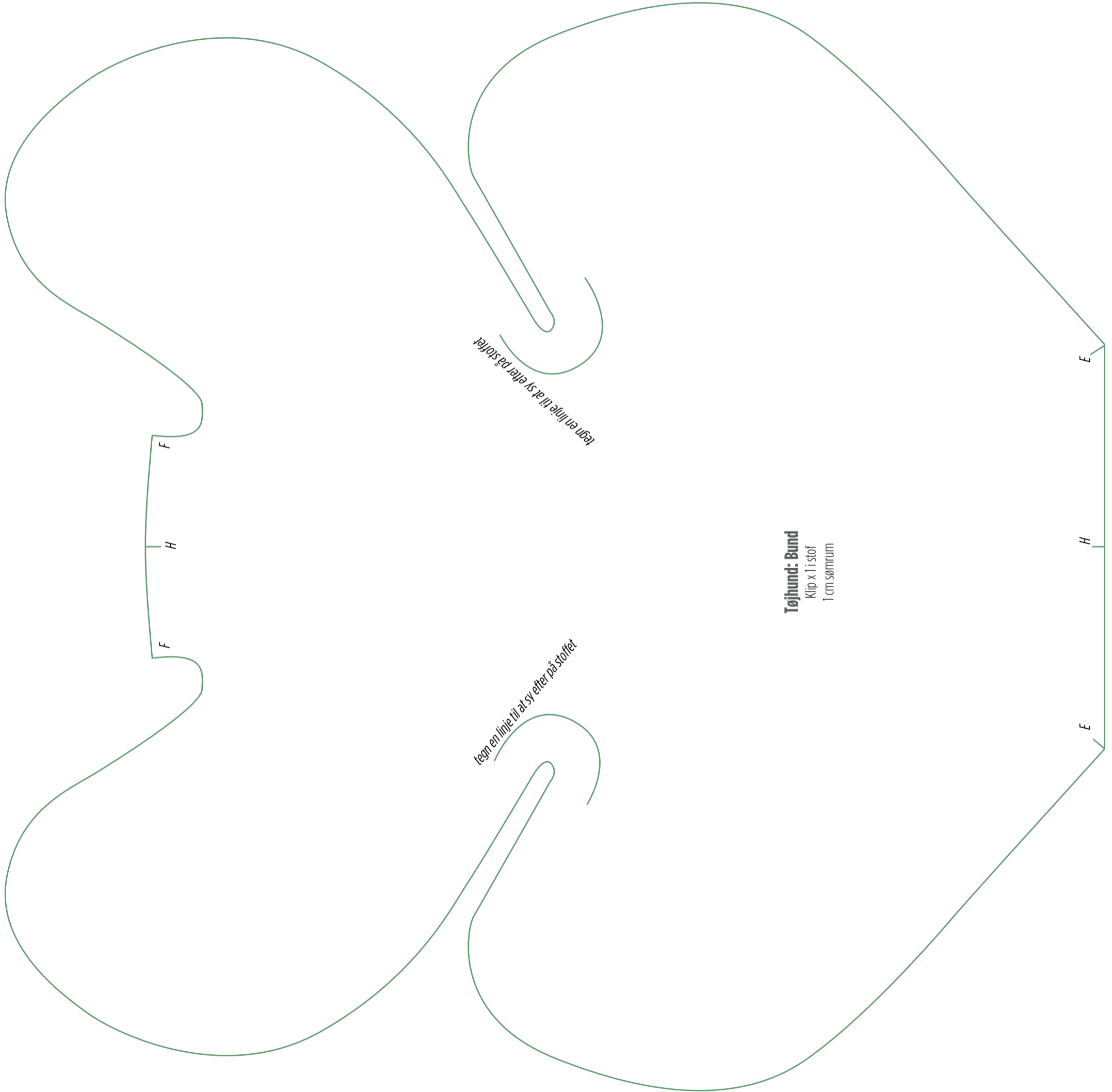

## Tøjhund: Bund

Klip x 1 i stof  
1 cm sømrum

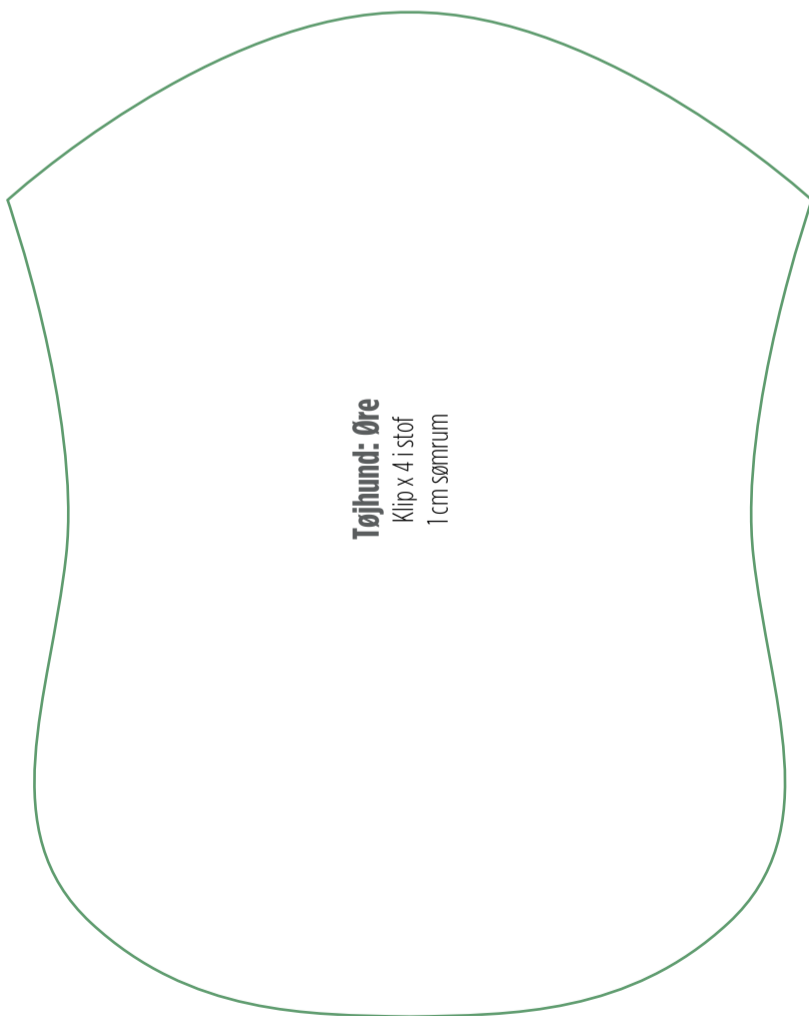
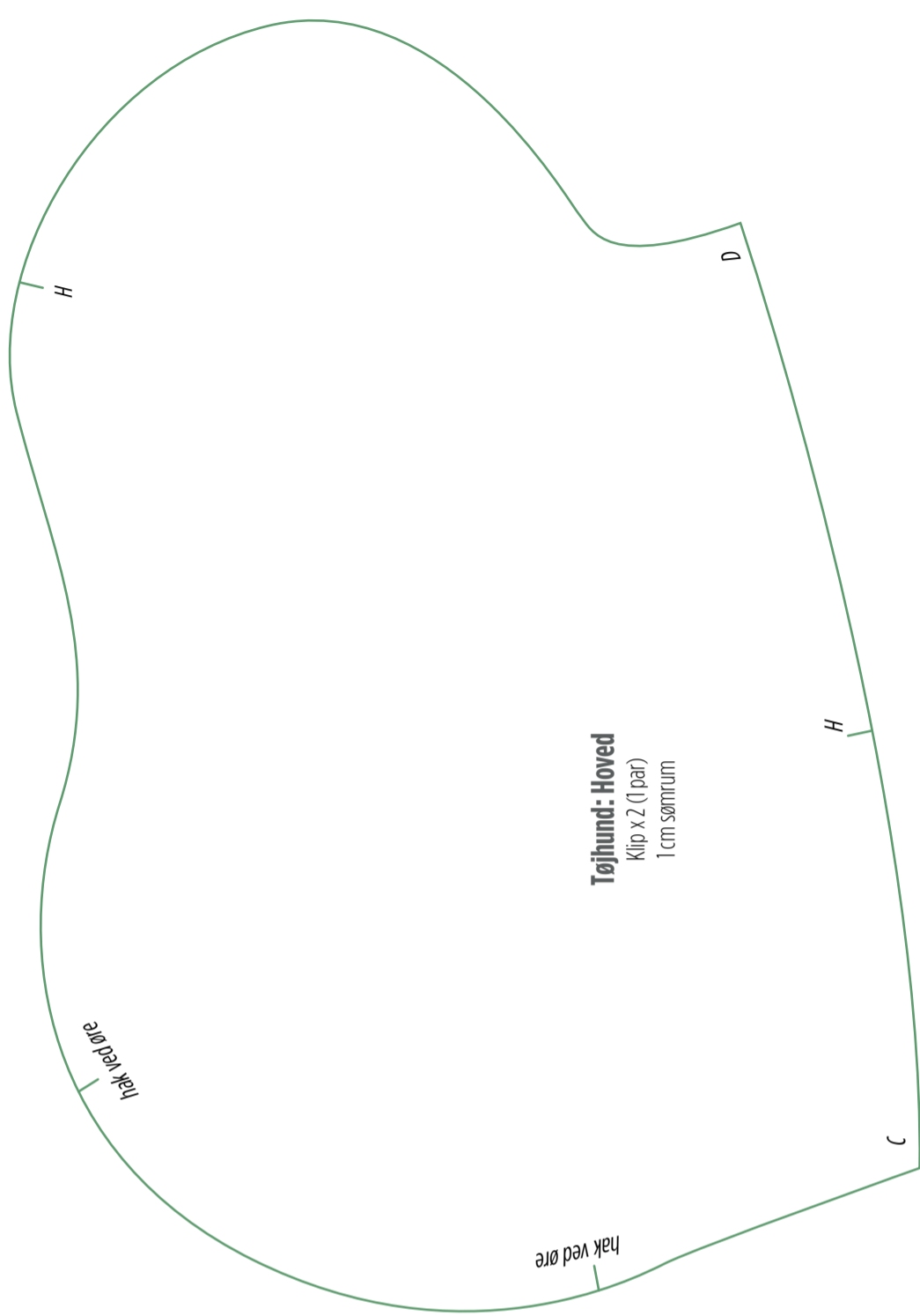

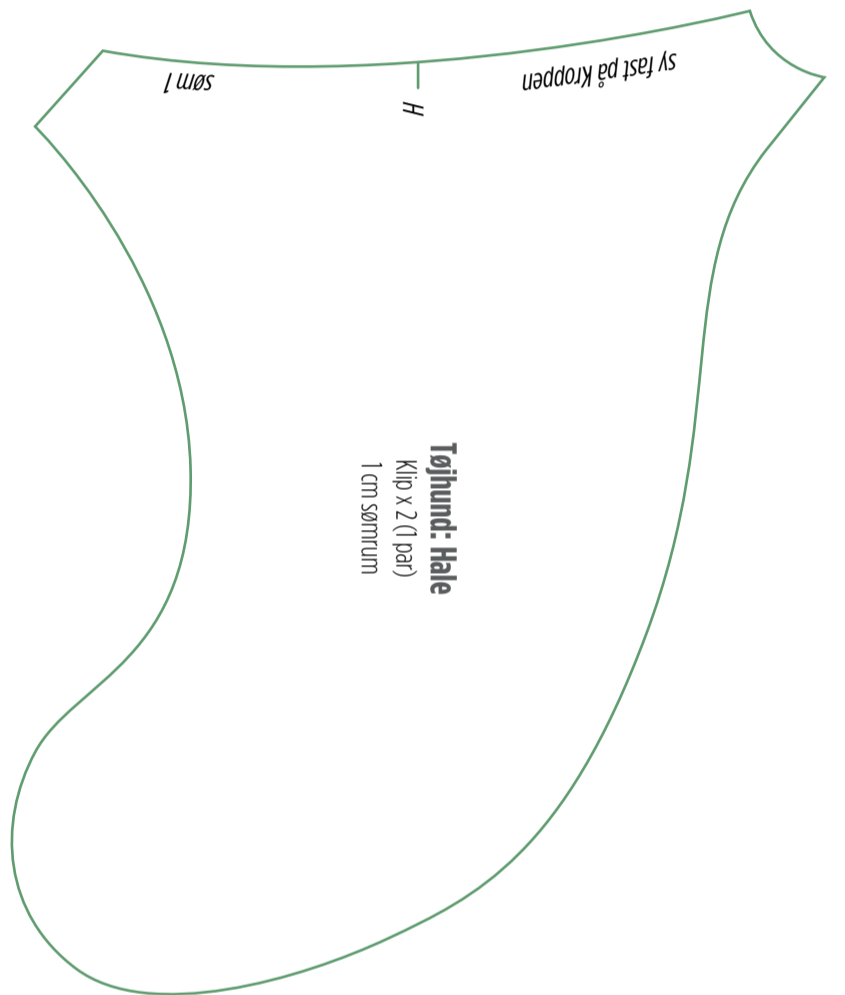
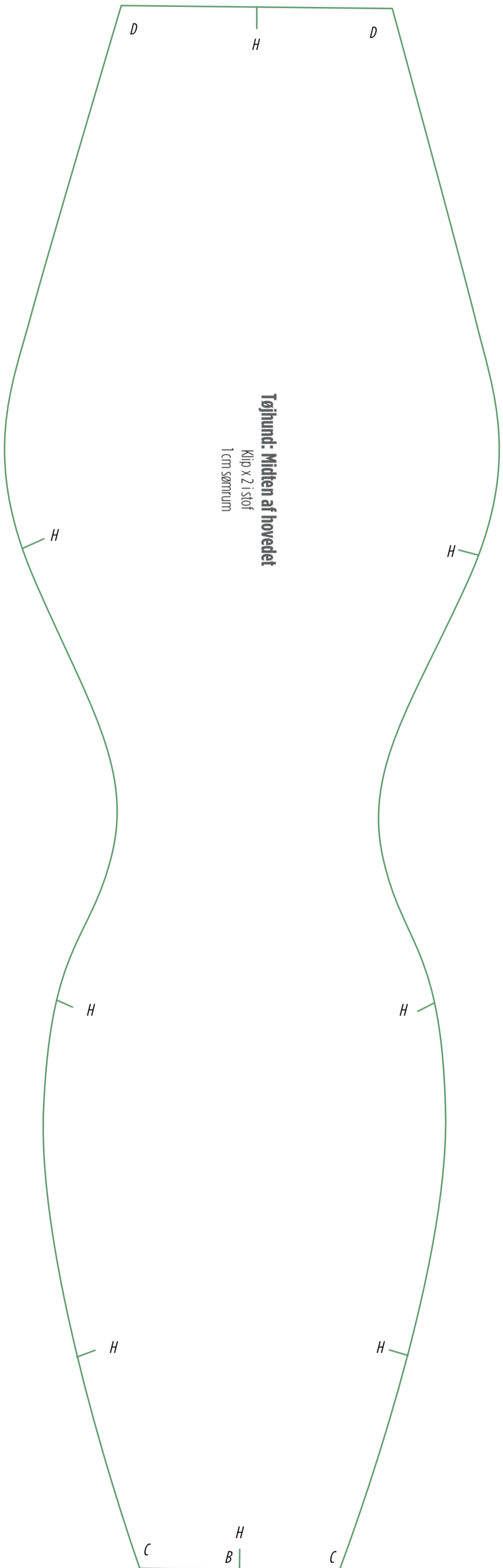

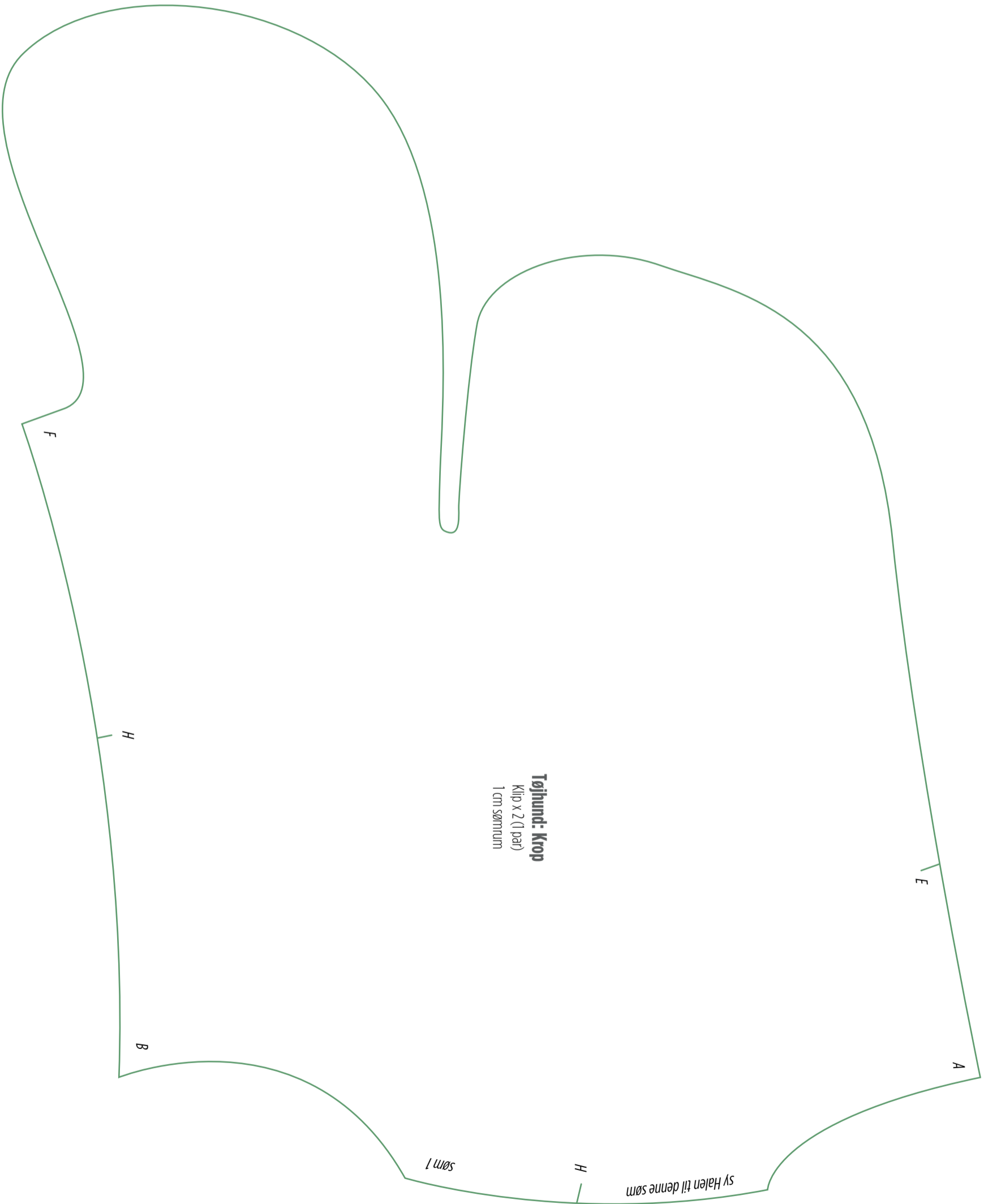

**Tøjfund: Krop**  
Klip x 2 (1 par)  
1 cm sømrum

sy Halen til denne søm

søm 1

# SLANGE, DER FORHINDRER TRÆK: 6 MØNSTERDELE

100%

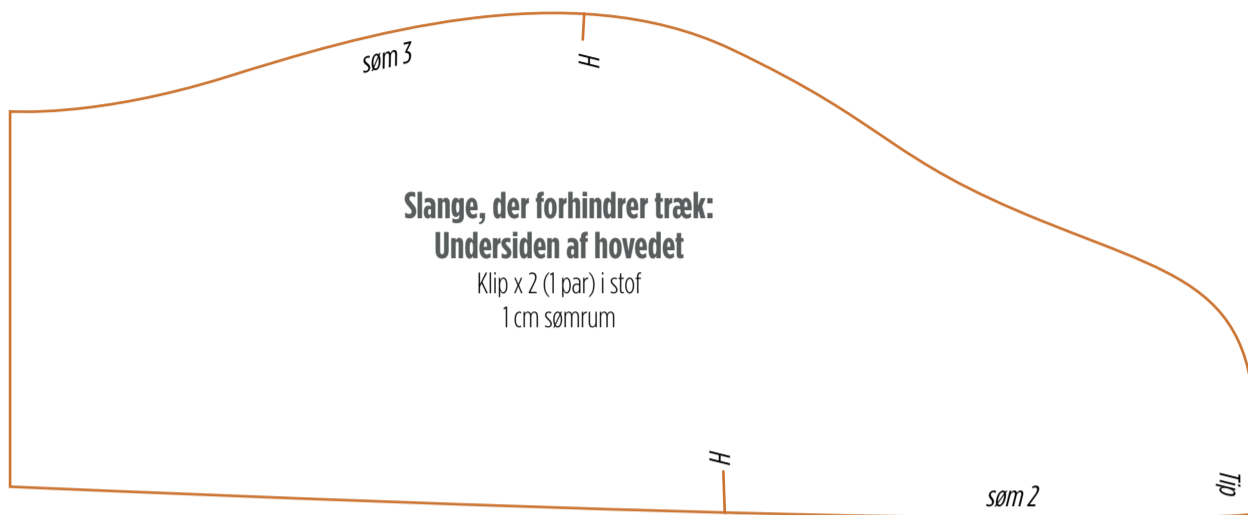

UGLEDØRSTOPPER: 6 MØNSTERDELE

100%

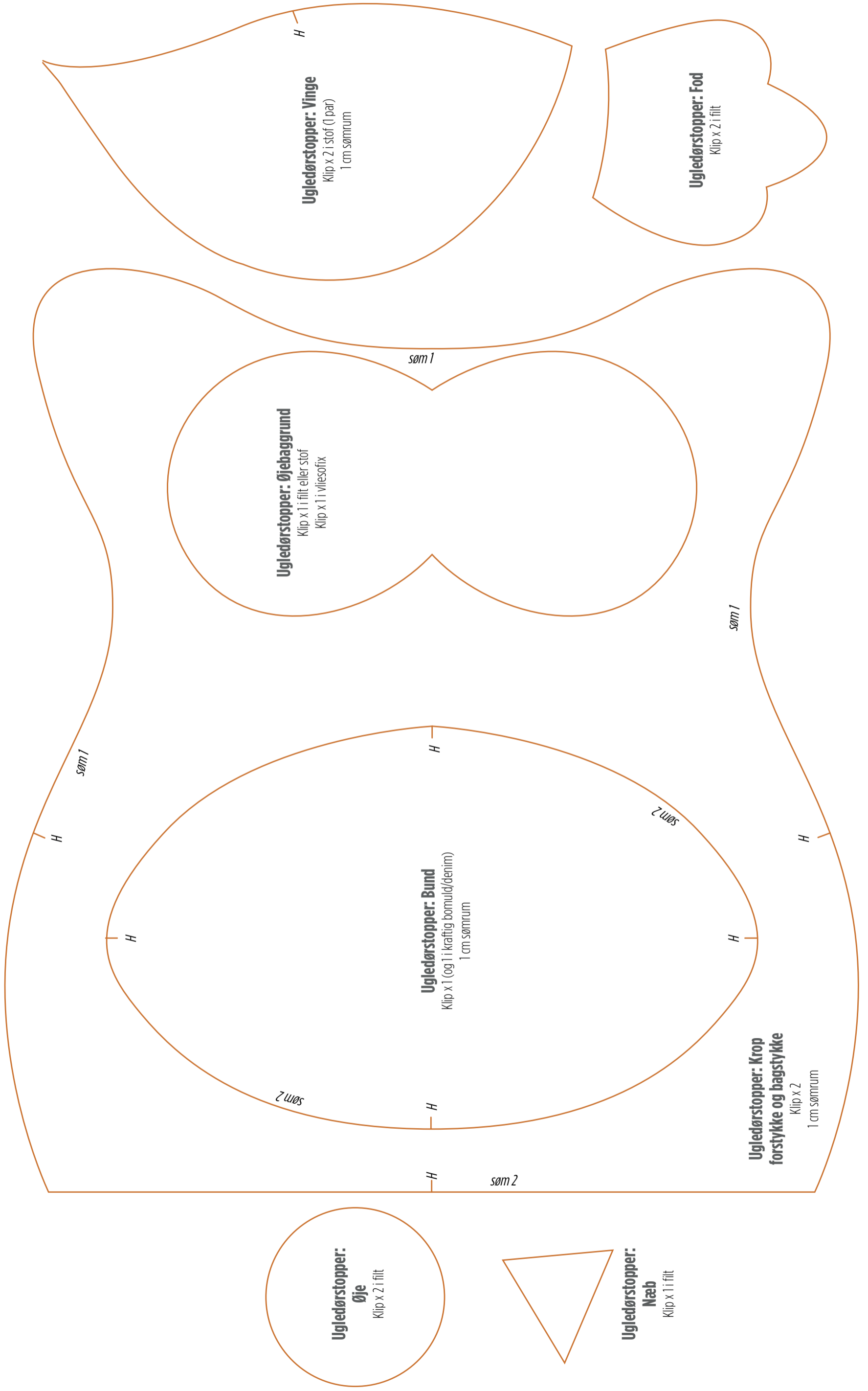

# MUSEÆGGEVARMER: 5 MØNSTERDELE

100%

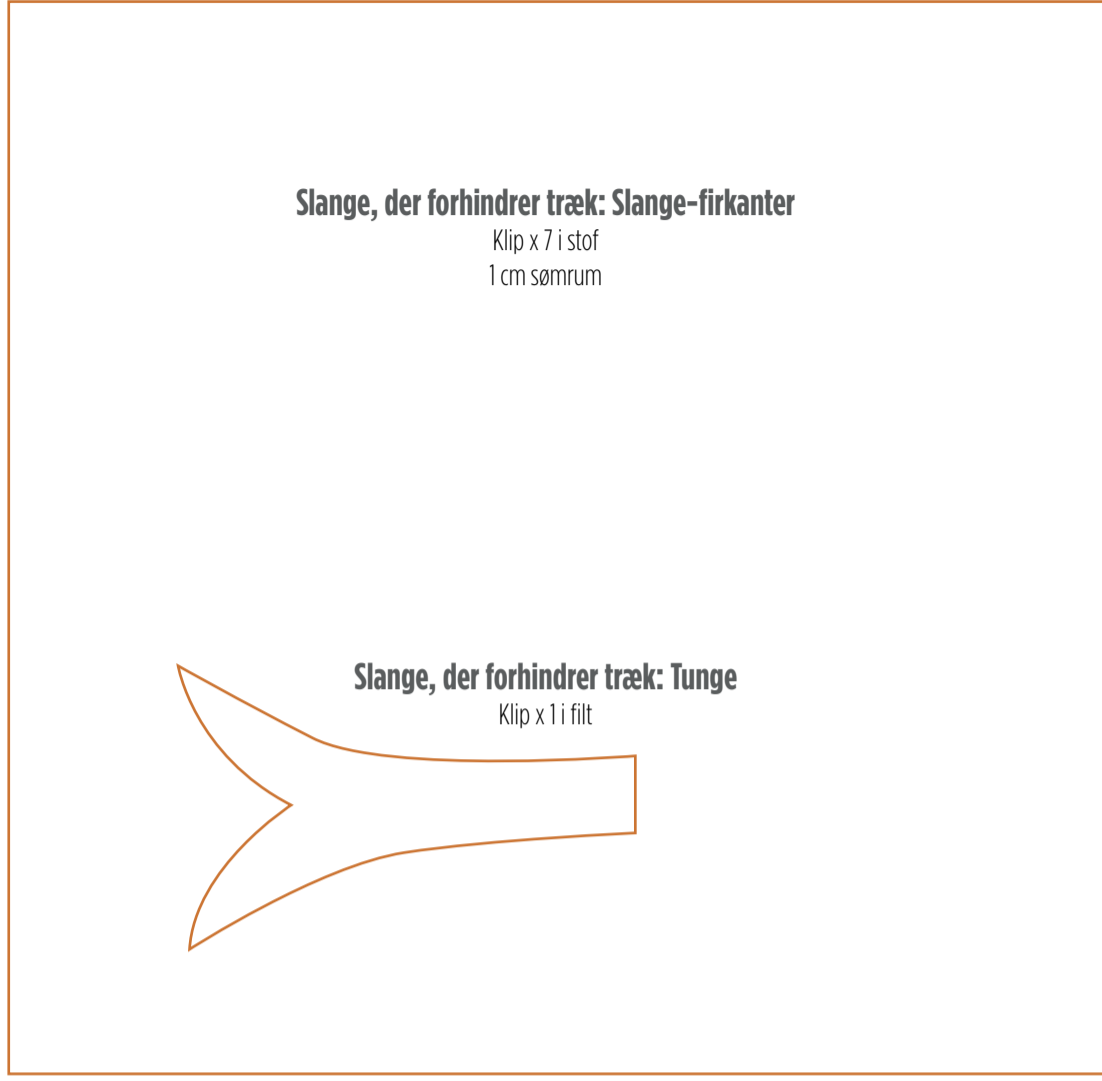

**Slange, der forhindrer træk: Slange-firkanter**

Klip x 7 i stof  
1 cm sømrum

**Slange, der forhindrer træk: Tunge**

Klip x 1 i filt



**Museæggevarmer:  
Bagstykke og forstykke**

Klip x 2 i yderstof  
Klip x 2 i for  
Klip x 2 i vlieseline  
1 cm sømrum

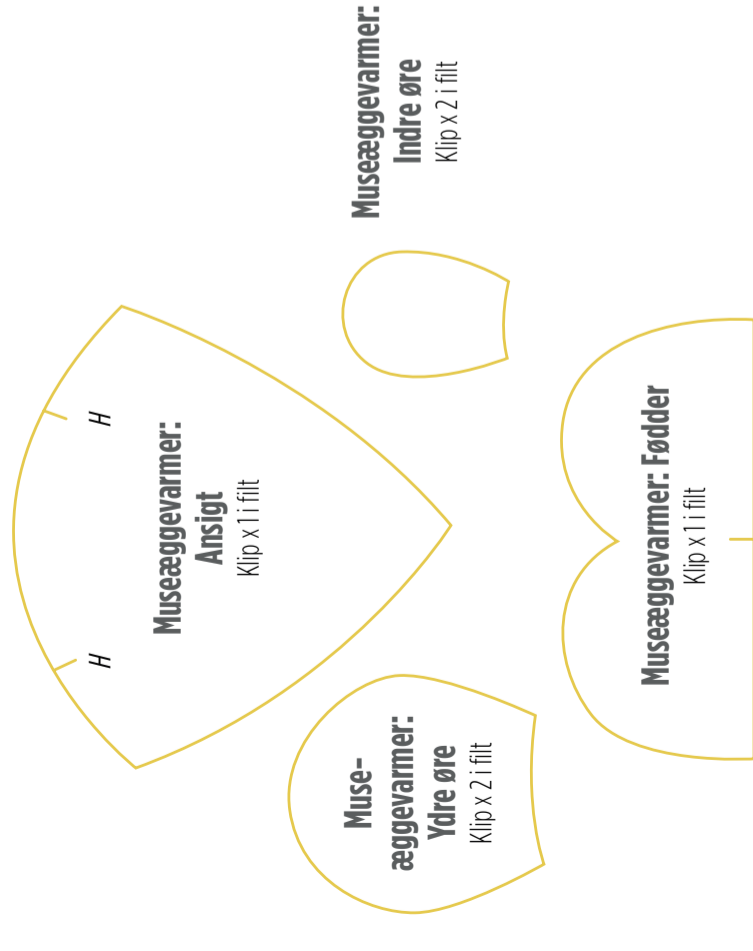

**Museæggevarmer:  
Ansigt**

Klip x 1 i filt

**Muse-  
æggevarmer:  
Ydre øre**

Klip x 2 i filt

**Museæggevarmer:  
Indre øre**

Klip x 2 i filt

**Museæggevarmer: Fødder**

Klip x 1 i filt

**Pindsvinenålepude: Øre**

Klip x 2 i filt

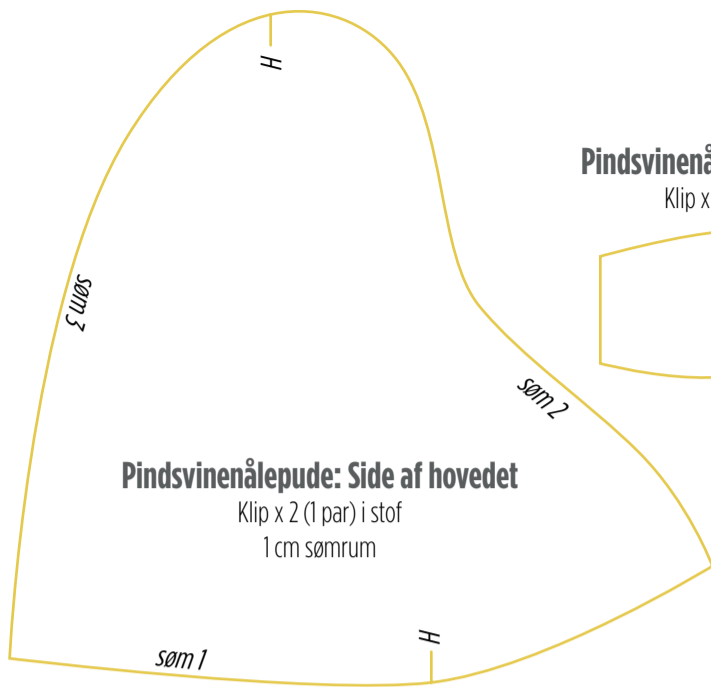

**Pindsvinenålepude: Side af hovedet**

Klip x 2 (1 par) i stof  
1 cm sømrum

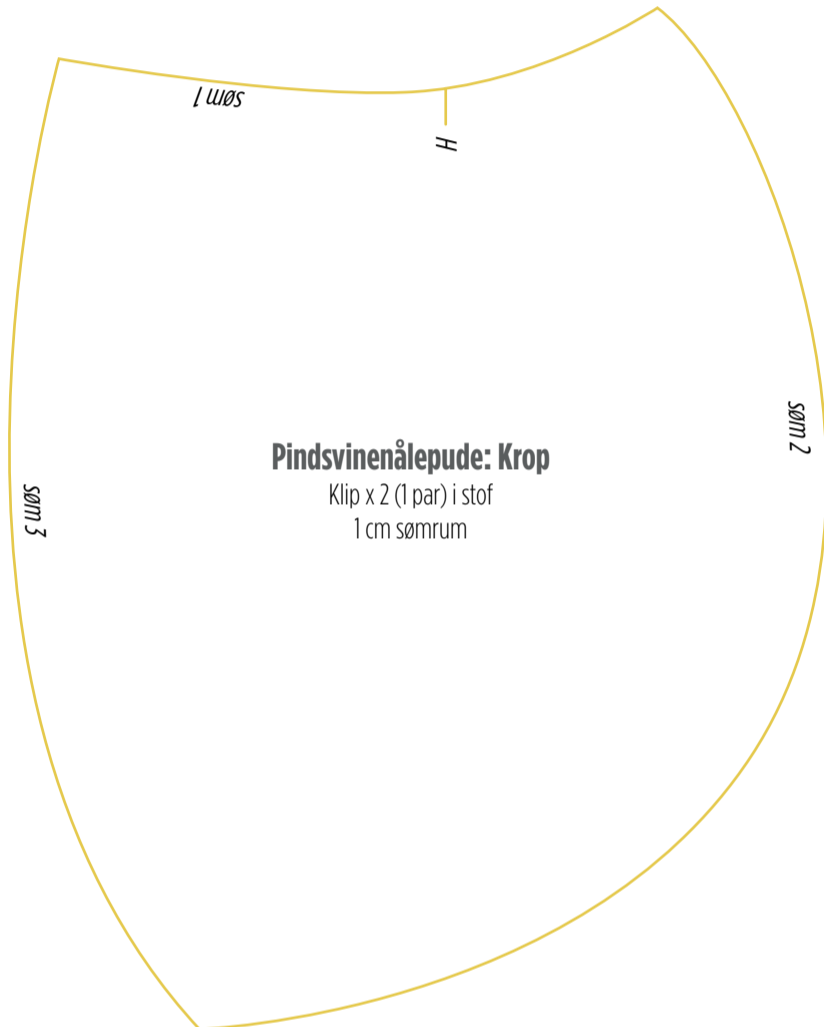

**Pindsvinenålepude: Krop**

Klip x 2 (1 par) i stof  
1 cm sømrum

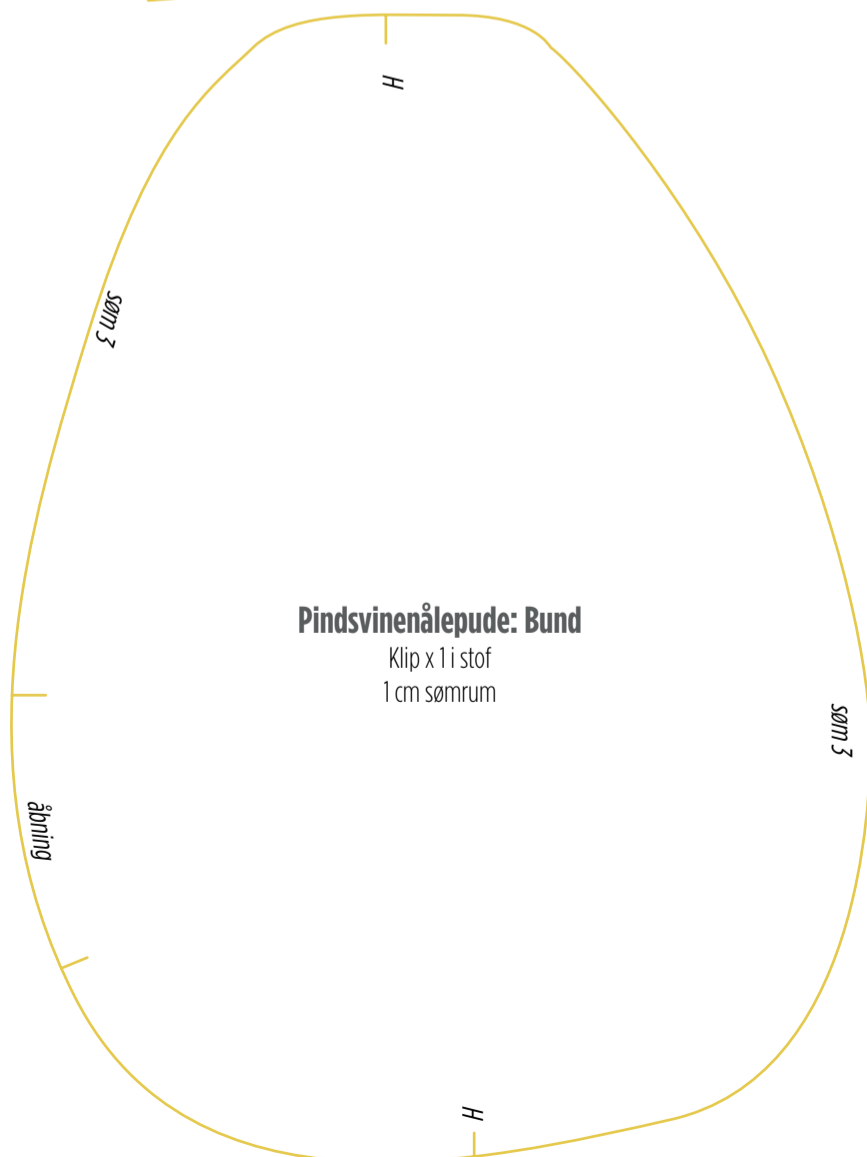

**Pindsvinenålepude: Bund**

Klip x 1 i stof  
1 cm sømrum

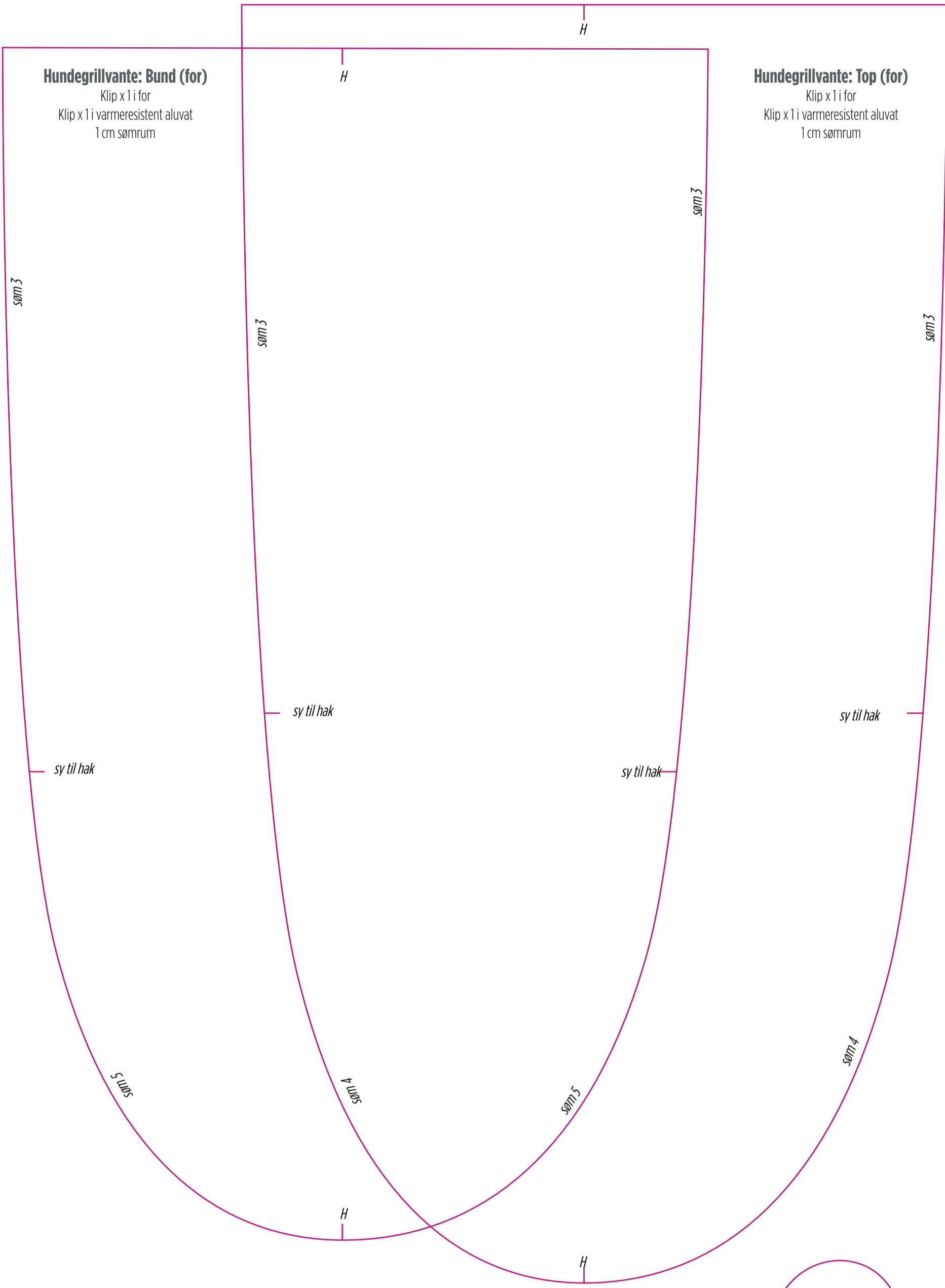

**Hundegrillvante: Bund (for)**

Klip x 1 i for  
Klip x 1 i varmeresistent aluvat  
1 cm sømrum

**Hundegrillvante: Top (for)**

Klip x 1 i for  
Klip x 1 i varmeresistent aluvat  
1 cm sømrum

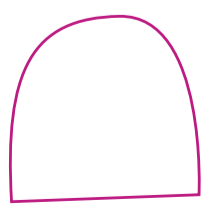

**Hundegrillvante: Pupil**  
Klip x 2 i filt



**Hundegrillvante: Snudetip**  
Klip x 1 i filt



**Hundegrillvante: Det hvide af øjne**  
Klip x 2 i filt



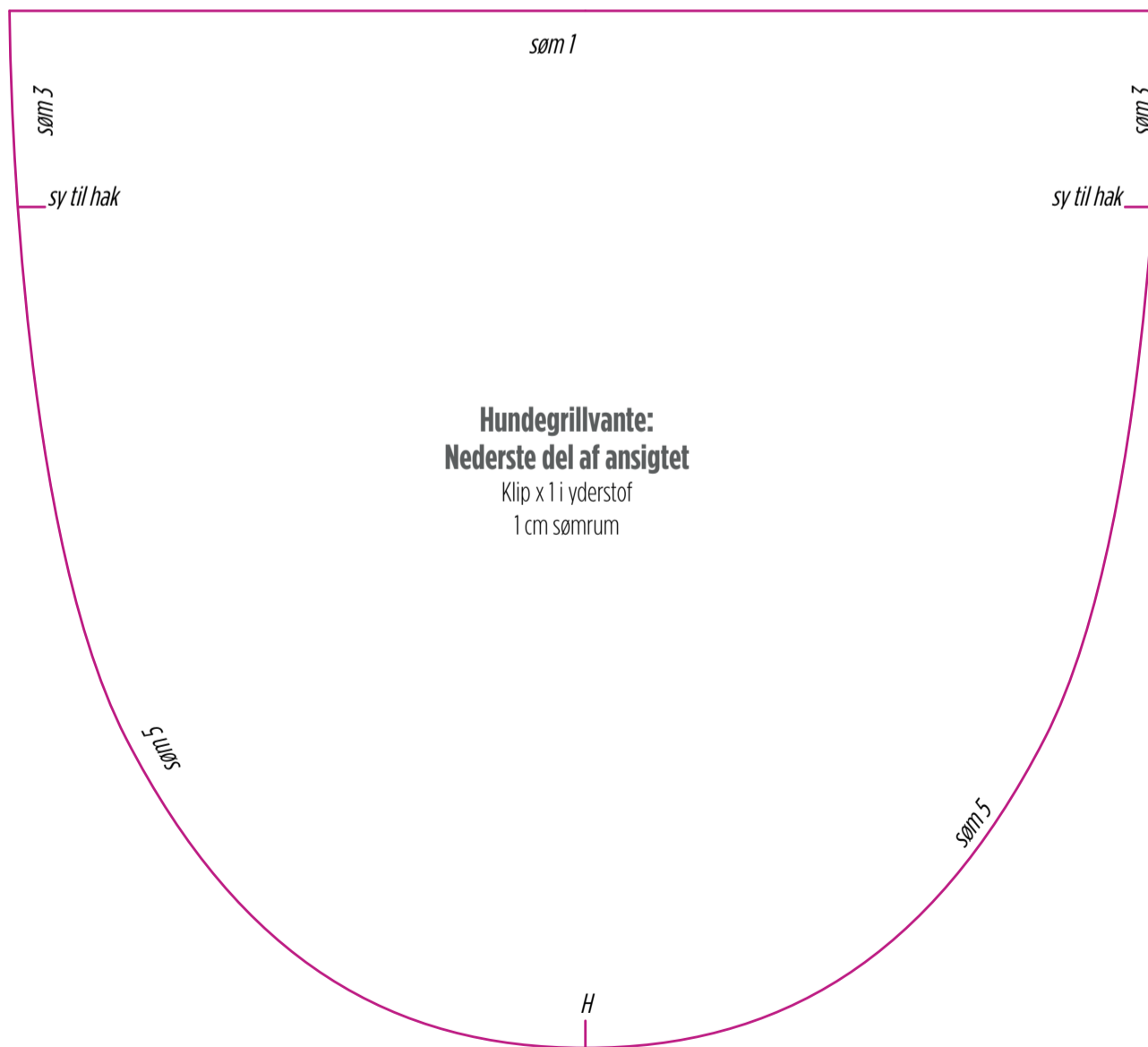
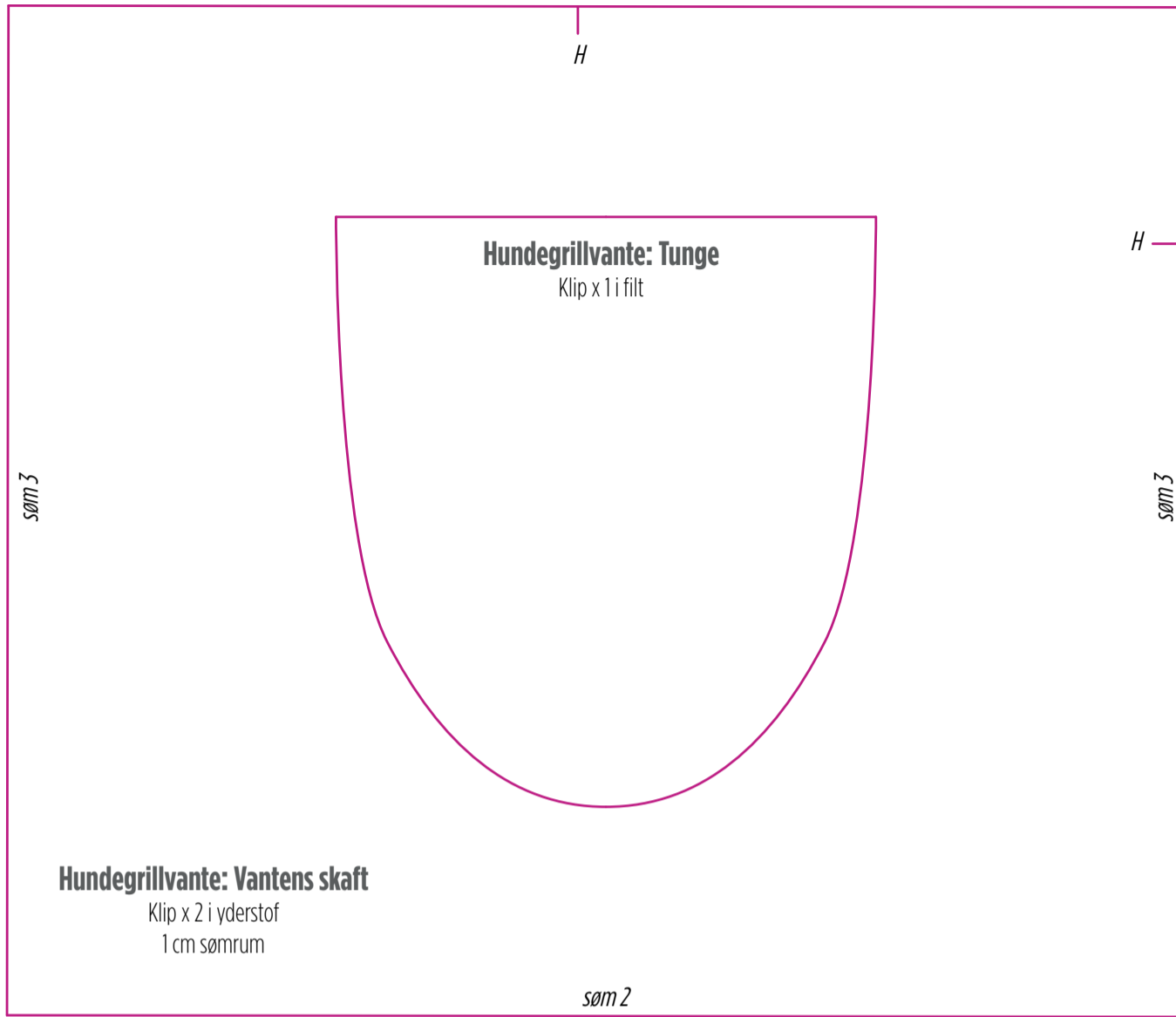

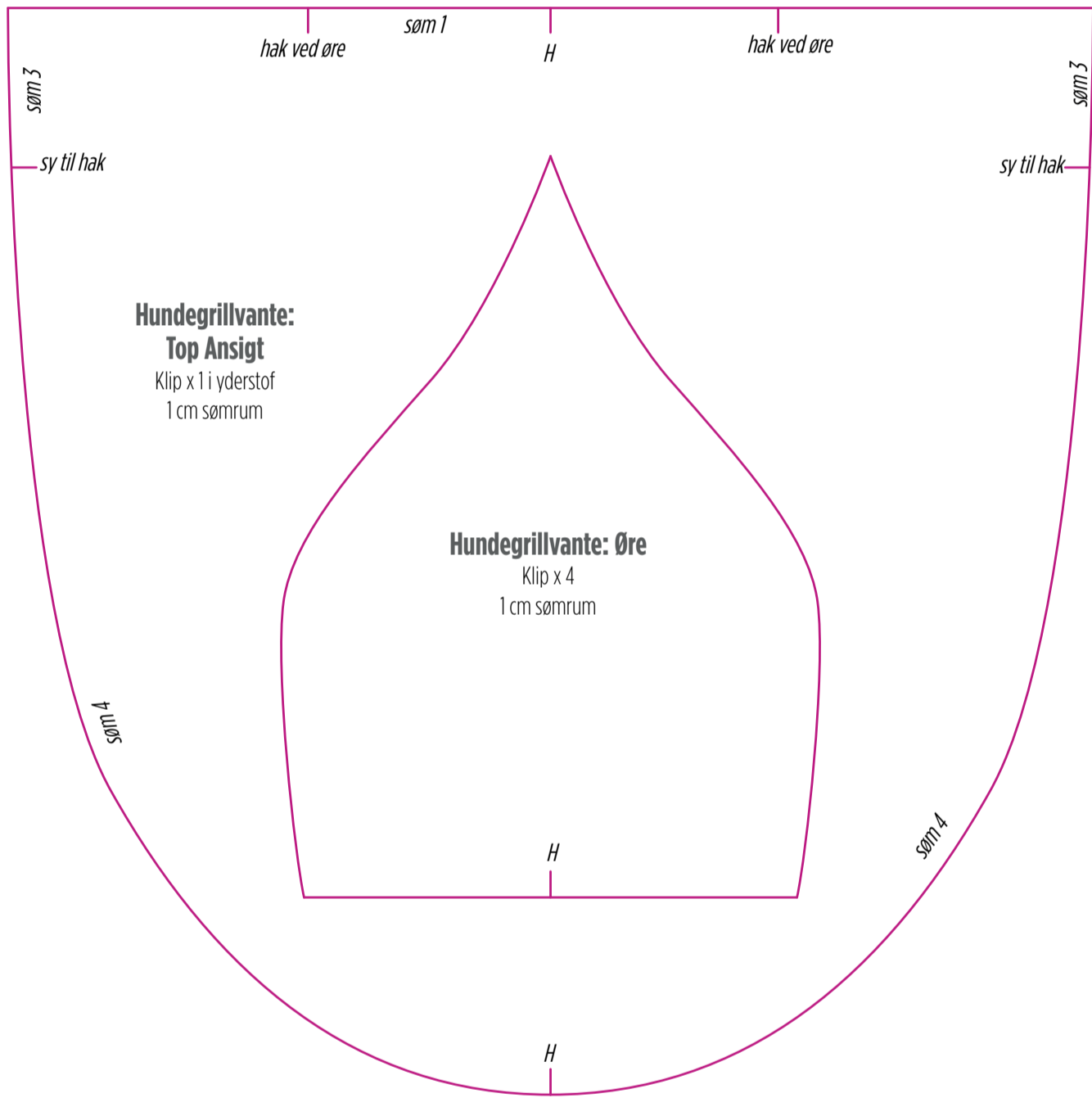

● **ELEFANTEVARMER: 3 MØNSTERDELE** ●

100%

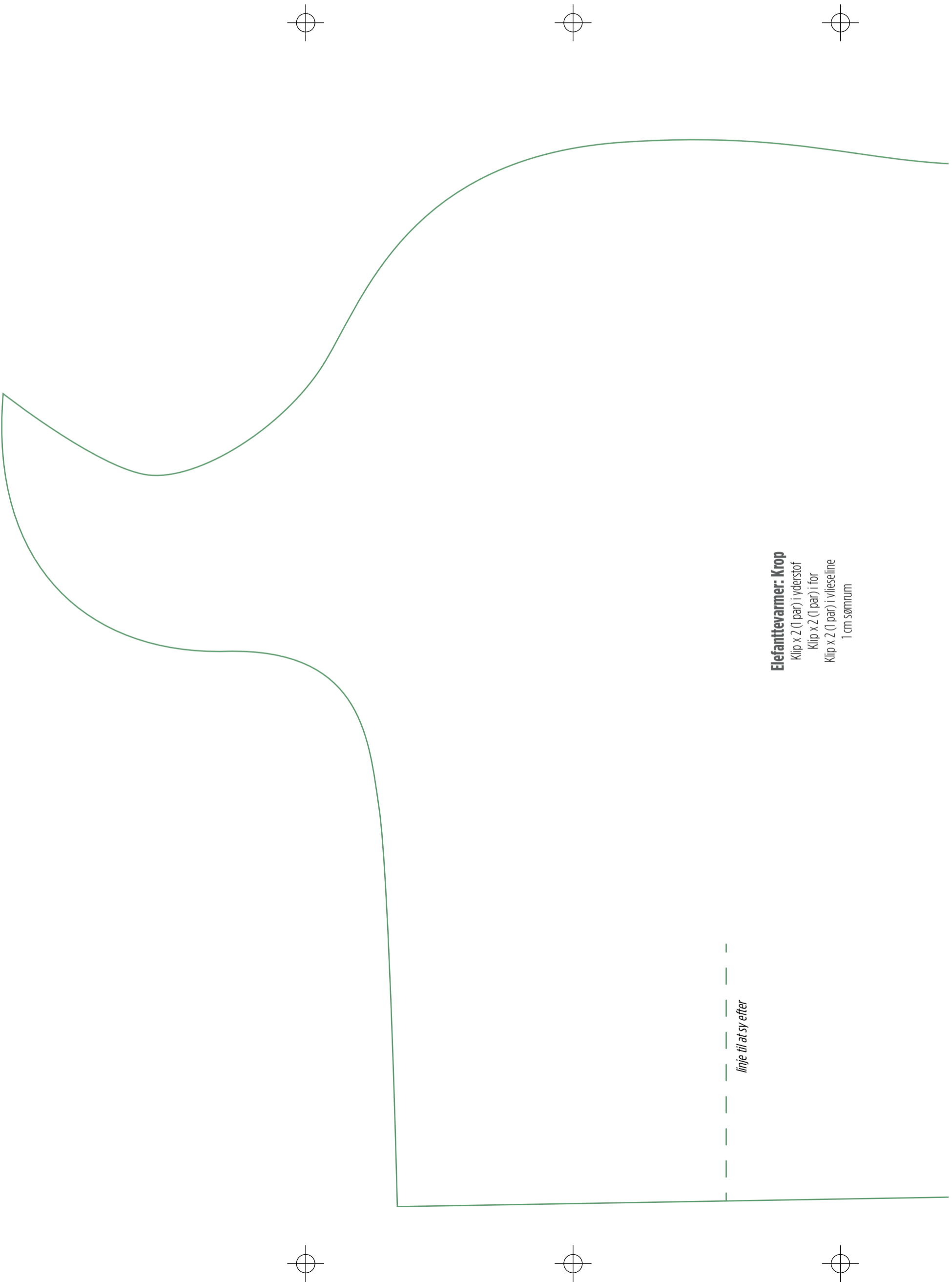

**Elefantevarmer: Krop**

- Klip x 2 (1 par) i yderstof
- Klip x 2 (1 par) i for
- Klip x 2 (1 par) i vlieseline
- 1 cm sømrum

*linje til at sy efter*

linje til at sy efter

**Elefanttevarmer: Krop**

Klip x 2 (1 par) i yderstof  
Klip x 2 (1 par) i for  
Klip x 2 (1 par) i vlieseline  
1 cm sømrum

linje til at sy efter

linje til at sy efter

**Elefanttevarmer: Øre**

Klip x 4 (2 par)  
Klip x 2 i vlieseline og stryg det på  
det ene stykke stof til hvert øre  
1 cm sømrum

**Elefanttevarmer:  
Hjertelap**

Klip x 2 i stof  
Klip x 2 i vliesofix

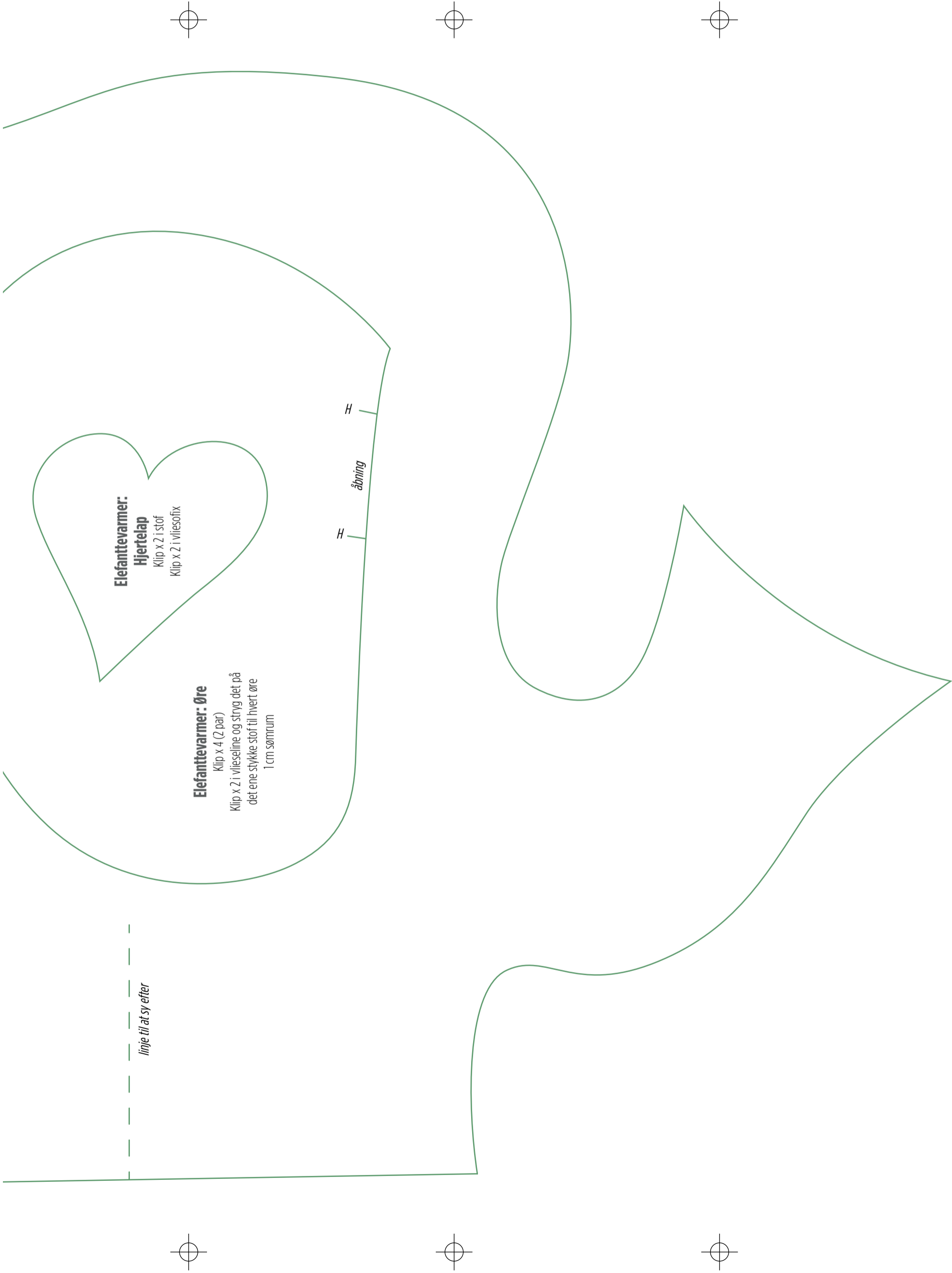

**Elefantevarmer:**

**Hjertelap**

Klip x 2 i stof

Klip x 2 i vliesofix

**Elefantevarmer: Øre**

Klip x 4 (2 par)

Klip x 2 i vlieseline og stryg det på

det ene stykke stof til hvert øre

1 cm sømrum

H

åbning

H

linje til at sy efter

# FÅREVARMEDUNKSOVERTRÆK: 9 MØNSTERDELE

100%

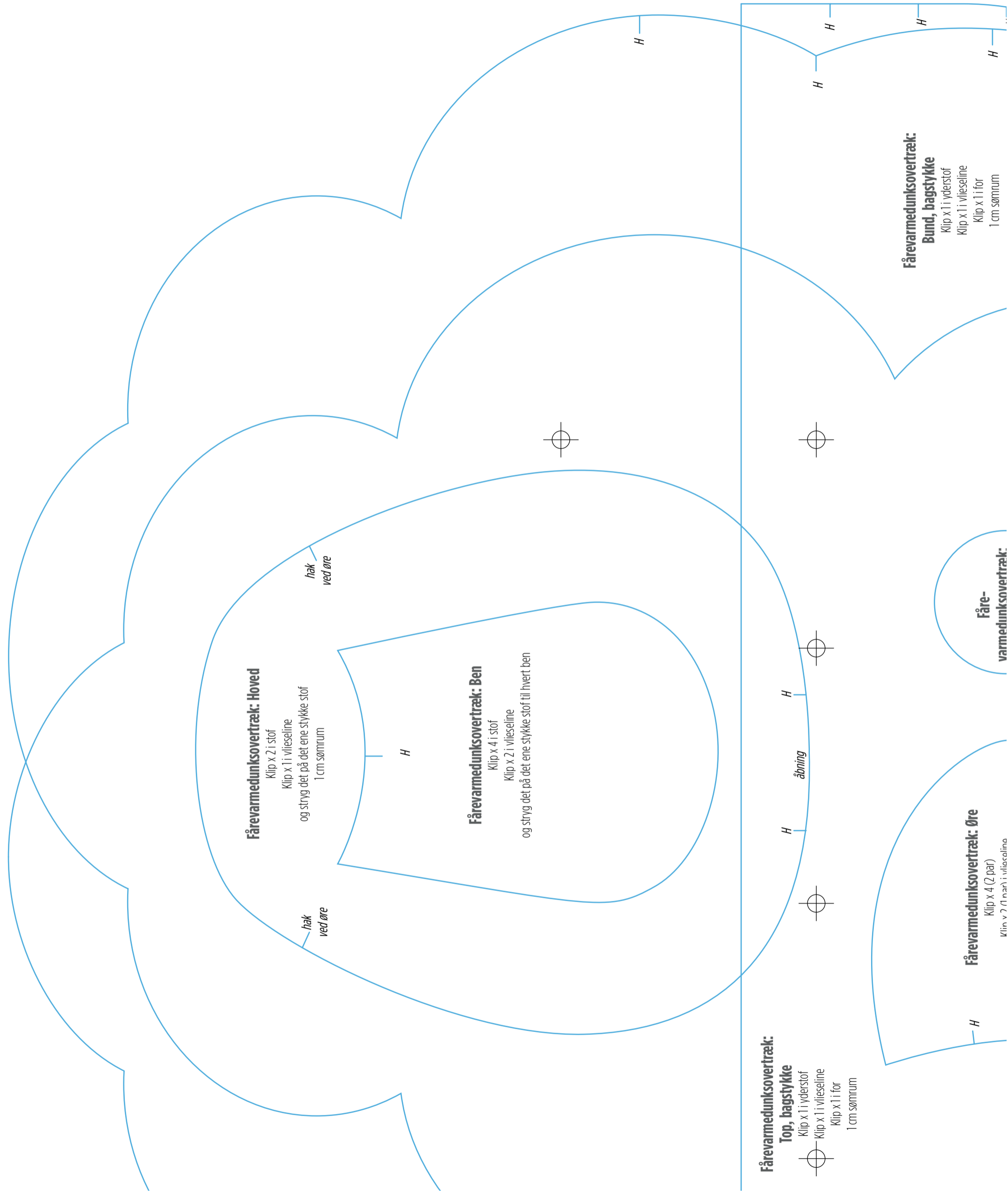

## Fårevarmedunksovertræk: Hoved

Klip x 2 i stof  
Klip x 1 i vlieseline  
og stryg det på det ene stykke stof  
1 cm sømrum

hak ved øre

hak ved øre

H

## Fårevarmedunksovertræk: Ben

Klip x 4 i stof  
Klip x 2 i vlieseline  
og stryg det på det ene stykke stof til hvert ben



H

åbning

H



## Fårevarmedunksovertræk: Top, bagstykke

Klip x 1 i yderstof  
Klip x 1 i vlieseline  
Klip x 1 i for  
1 cm sømrum



## Fårevarmedunksovertræk: Bund, bagstykke

Klip x 1 i yderstof  
Klip x 1 i vlieseline  
Klip x 1 i for  
1 cm sømrum

## Fårevarmedunksovertræk: Øre

Klip x 4 (2 par)  
Klin v 7 (1 nar) i vlieselina

H

## Fårevarmedunksovertræk:

varmedunksovertræk:

H

H

H

H

H



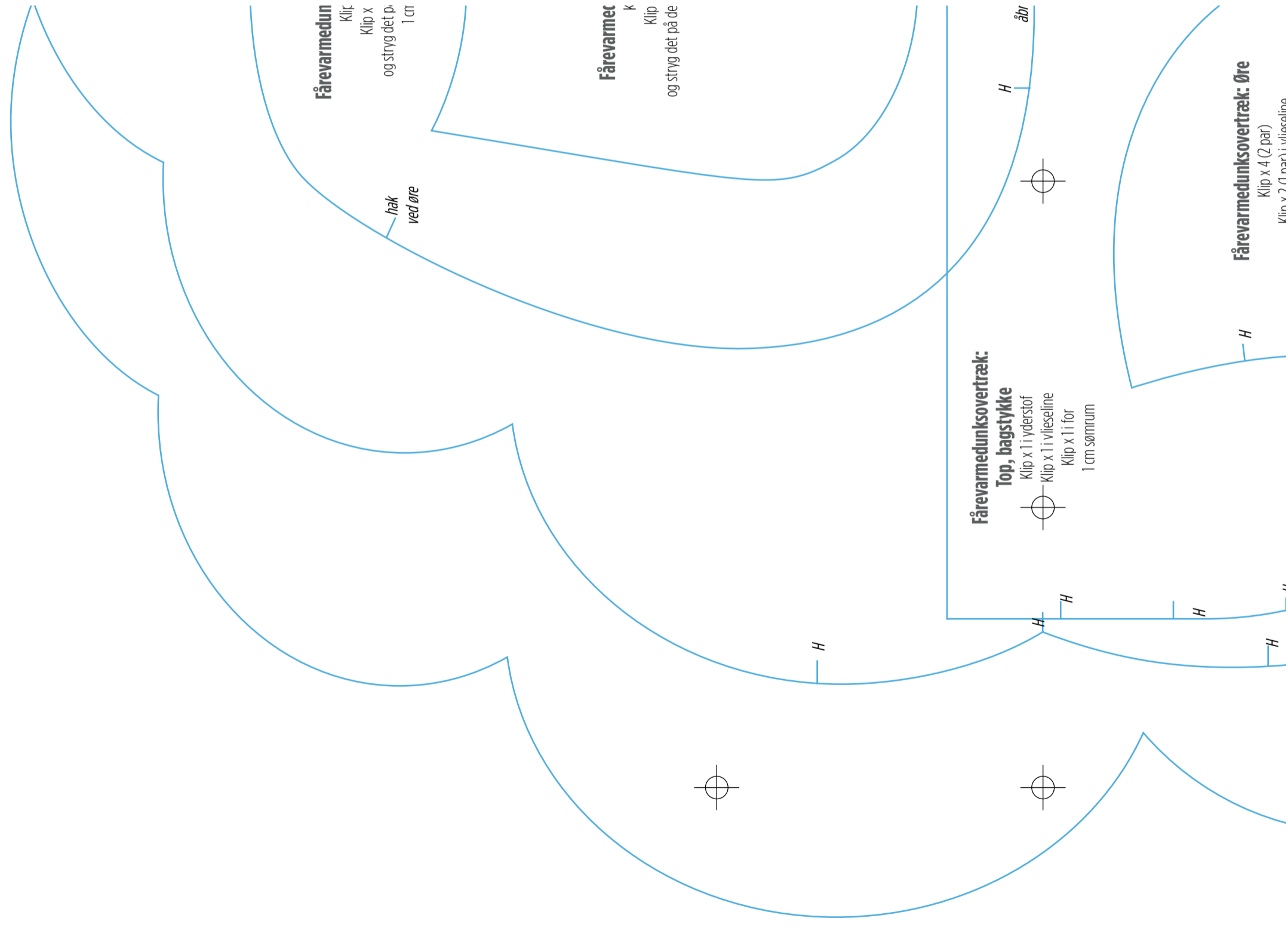

**Fårevarmedun**  
Klip  
Klip x  
og stryg det p.  
1 cm

**Fårevarmek**  
K  
Klip  
og stryg det på de

**Fårevarmedunksovertræk:**  
**Top, bagstykke**  
Klip x 1 i yderstof  
Klip x 1 i vileselina  
Klip x 1 i for  
1 cm sømrum

**Fårevarmedunksovertræk: Øre**  
Klip x 4 (2 par)  
Klin v 7 (1 nar) i vilscalina



**Top, bagstykke**  
Klip x 1 i yderstof  
Klip x 1 i vlieseline  
Klip x 1 i for  
1 cm sømrum

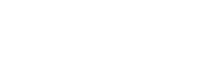
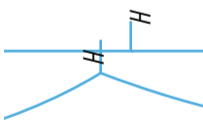
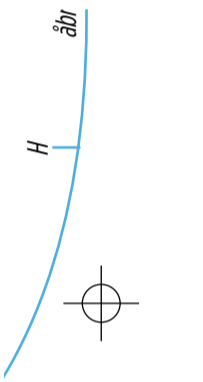

**Fårevarmedunksovertræk: Øre**

Klip x 4 (2 par)  
Klip x 2 (1 par) i vlieseline  
og stryg det på det ene stykke stof til hvert øre  
1 cm sømrum

**Fårevarmedur**  
Klip x  
Klip x 1  
Klip  
1 cm

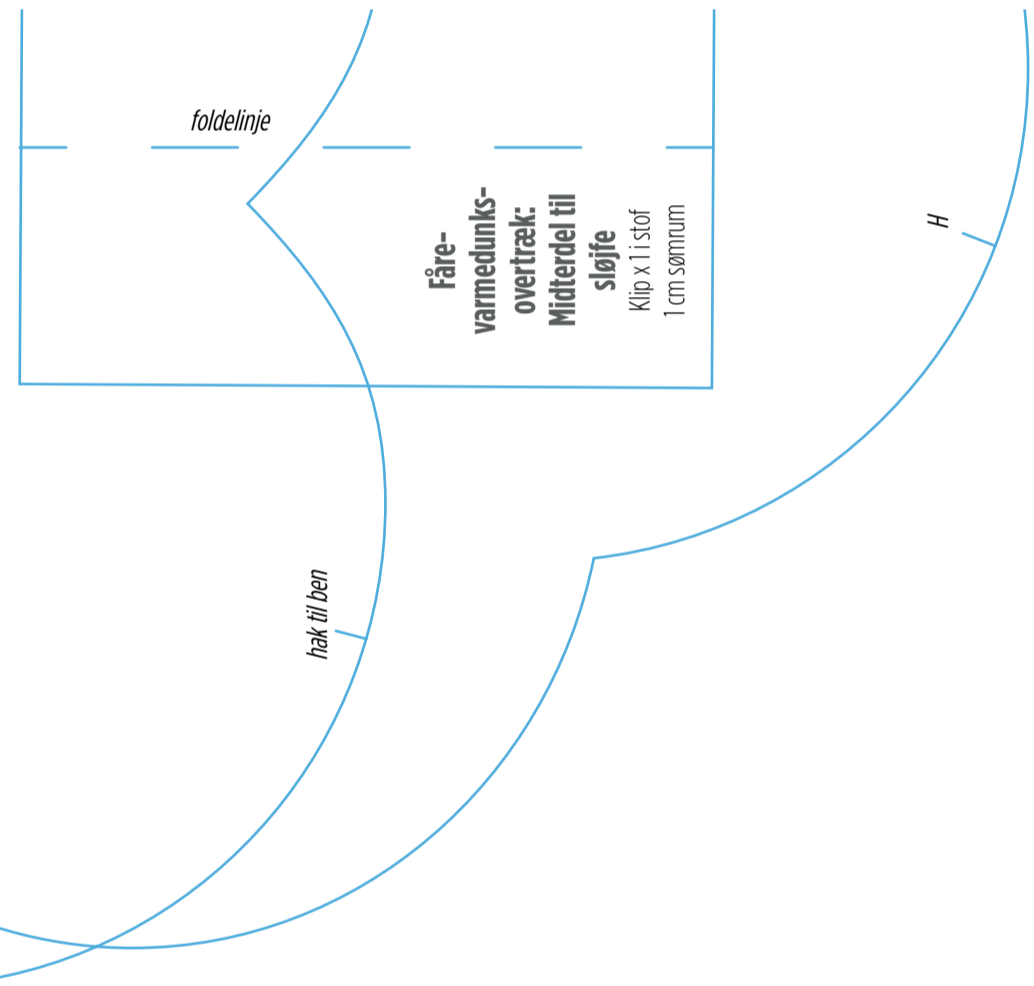

foldelinje

hak til ben

**Fåre-  
varmedunks-  
overtræk:  
Midterdel til  
sløjfe**

Klip x 1 i stof  
1 cm sømrum

H

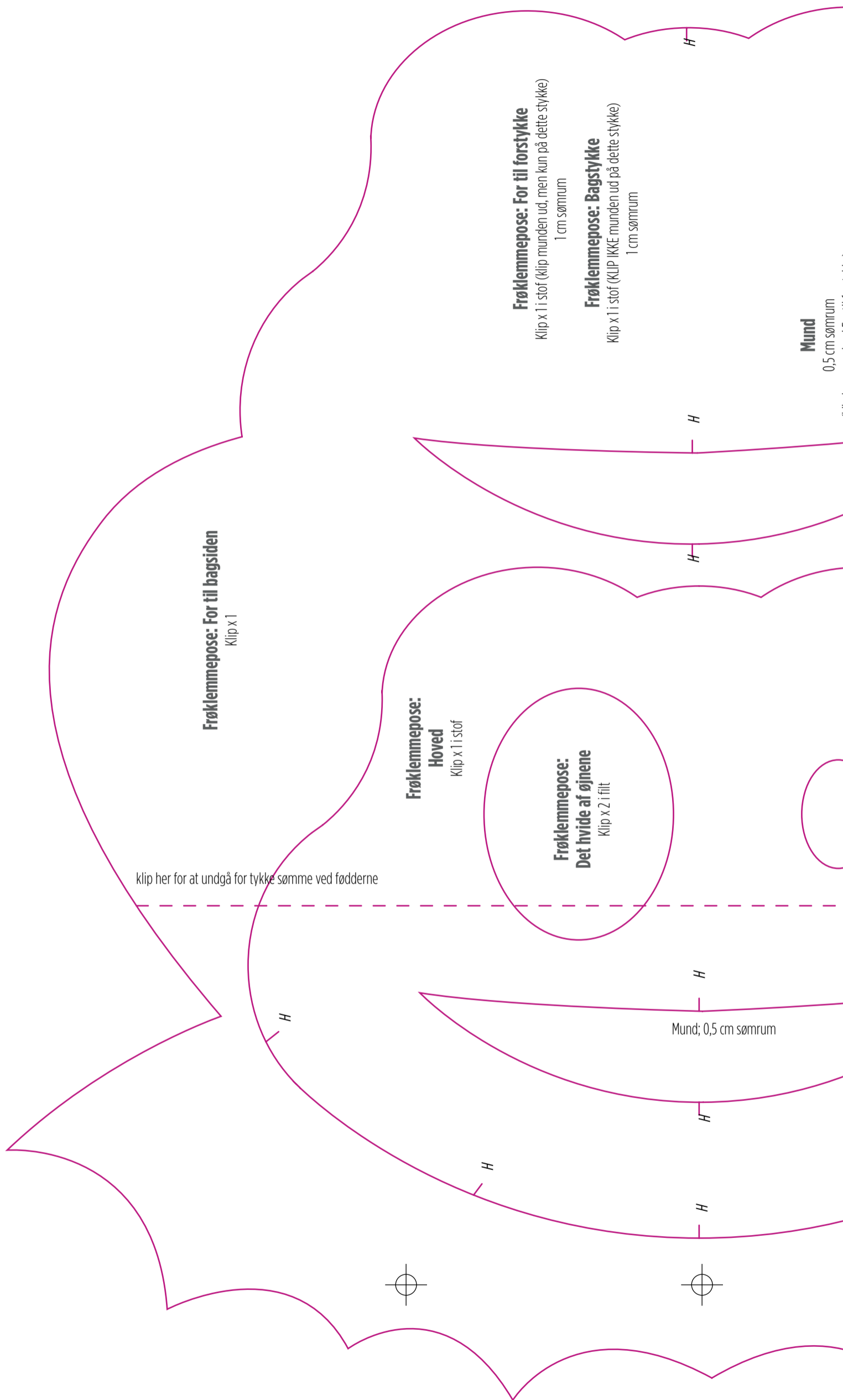

**Frøklemmepose: For til bagsiden**

Klip x 1

**Frøklemmepose: Hoved**

Klip x 1 i stof

**Frøklemmepose: Det hvide af øjnene**

Klip x 2 i filt

**Frøklemmepose: For til forstykke**

Klip x 1 i stof (klip munden ud, men kun på dette stykke)  
1 cm sømrum

**Frøklemmepose: Bagstykke**

Klip x 1 i stof (KLIP IKKE munden ud på dette stykke)  
1 cm sømrum

**Mund**

0,5 cm sømrum

(Alle linjer munden i For til forstykket)

klip her for at undgå for tykke sømme ved fødderne

Mund; 0,5 cm sømrum



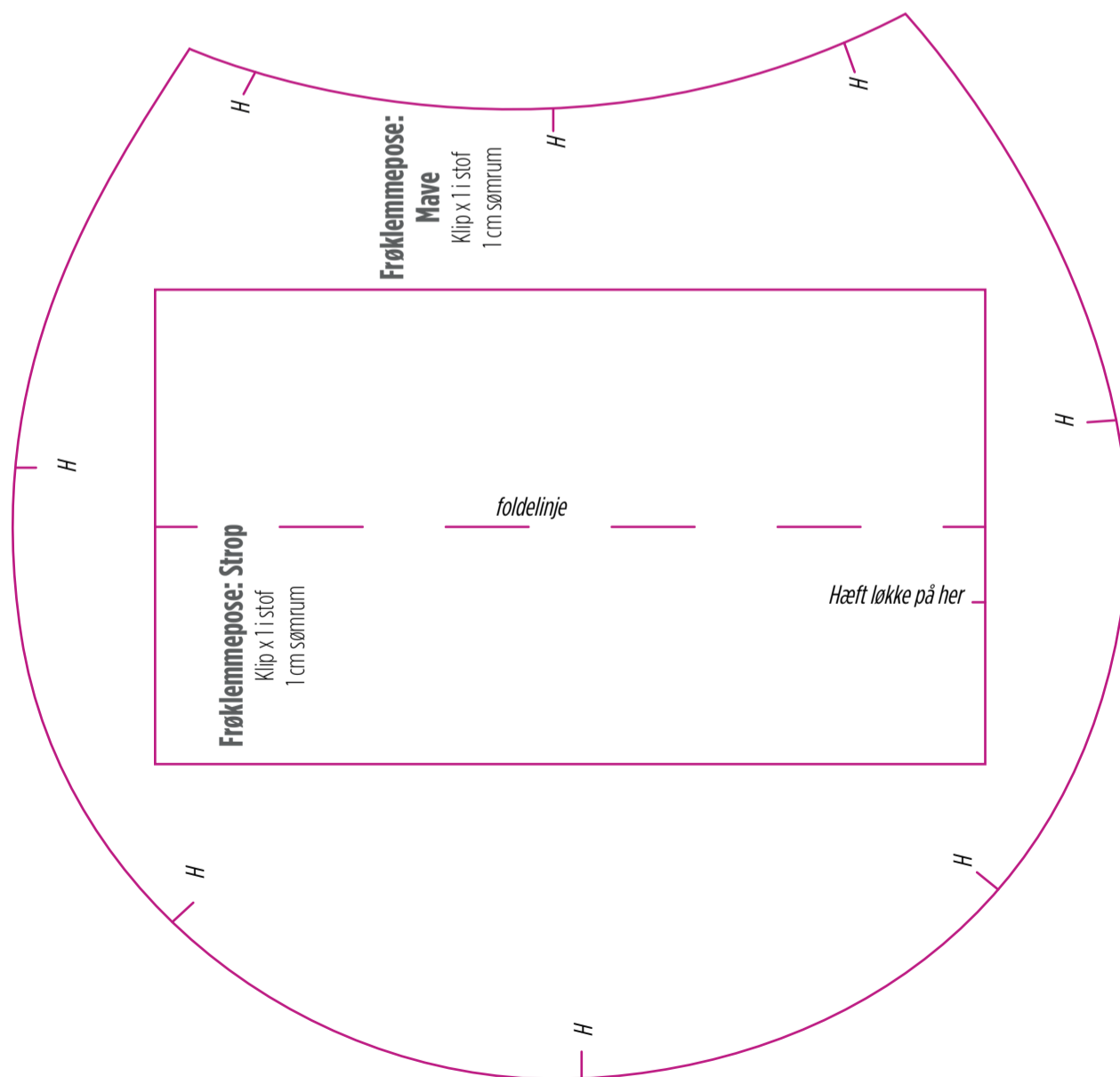
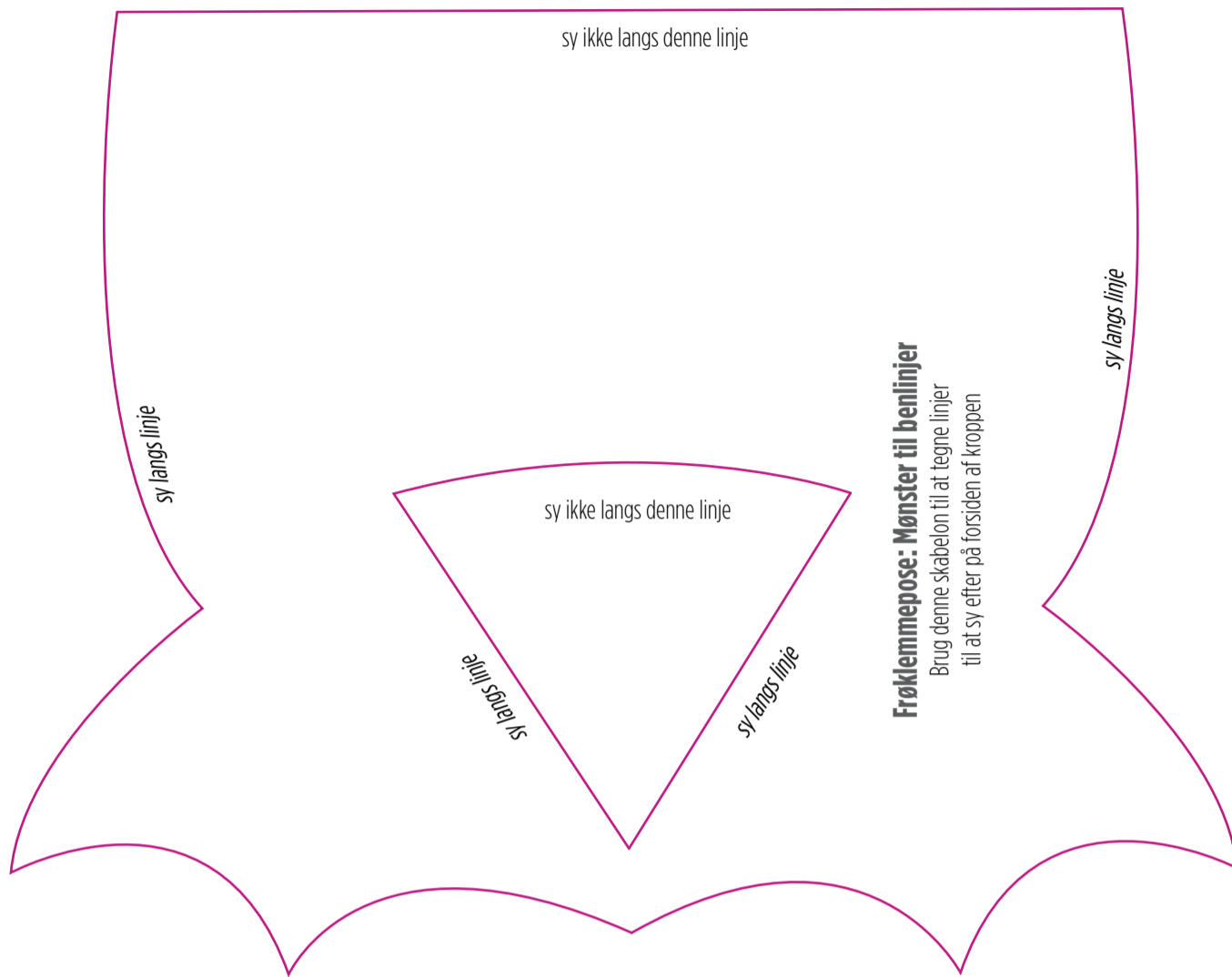

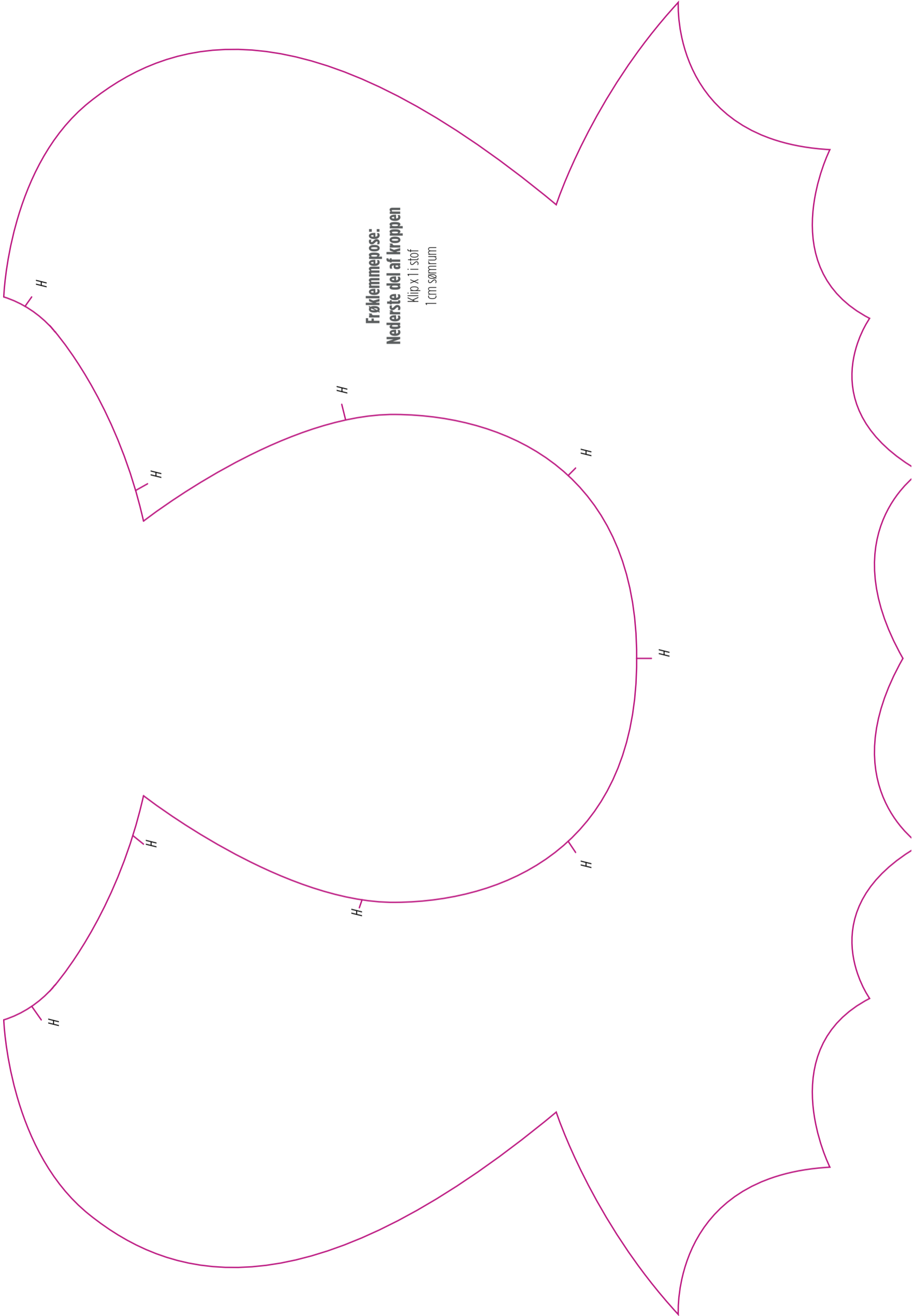

**Frøklæmmepose:  
Nederste del af kroppen**

Klip x 1 i stof  
1 cm sømrum

H

H

H

H

H

H

H

H

H

Nøgle:  
H = hak

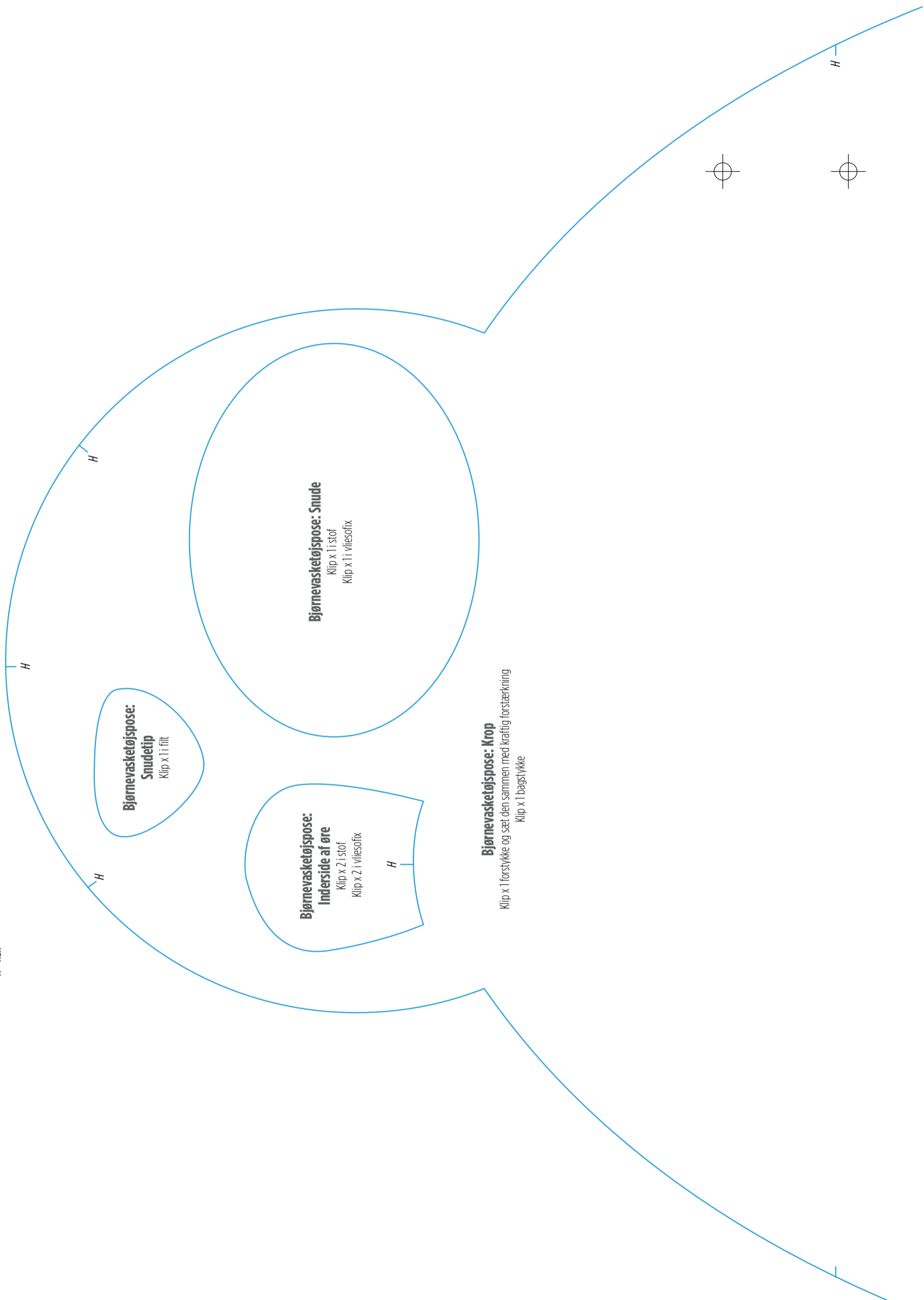

**Bjørnevasketøjspose: Snudetip**  
Klip x 1 i filt

**Bjørnevasketøjspose: Inderside af øre**  
Klip x 2 i stof  
Klip x 2 i vliesofix

**Bjørnevasketøjspose: Snude**  
Klip x 1 i stof  
Klip x 1 i vliesofix

**Bjørnevasketøjspose: Krop**  
Klip x 1 forstykke og sæt den sammen med kraftig forstærkning  
Klip x 1 bagstykke

H



H

H

H

H

H

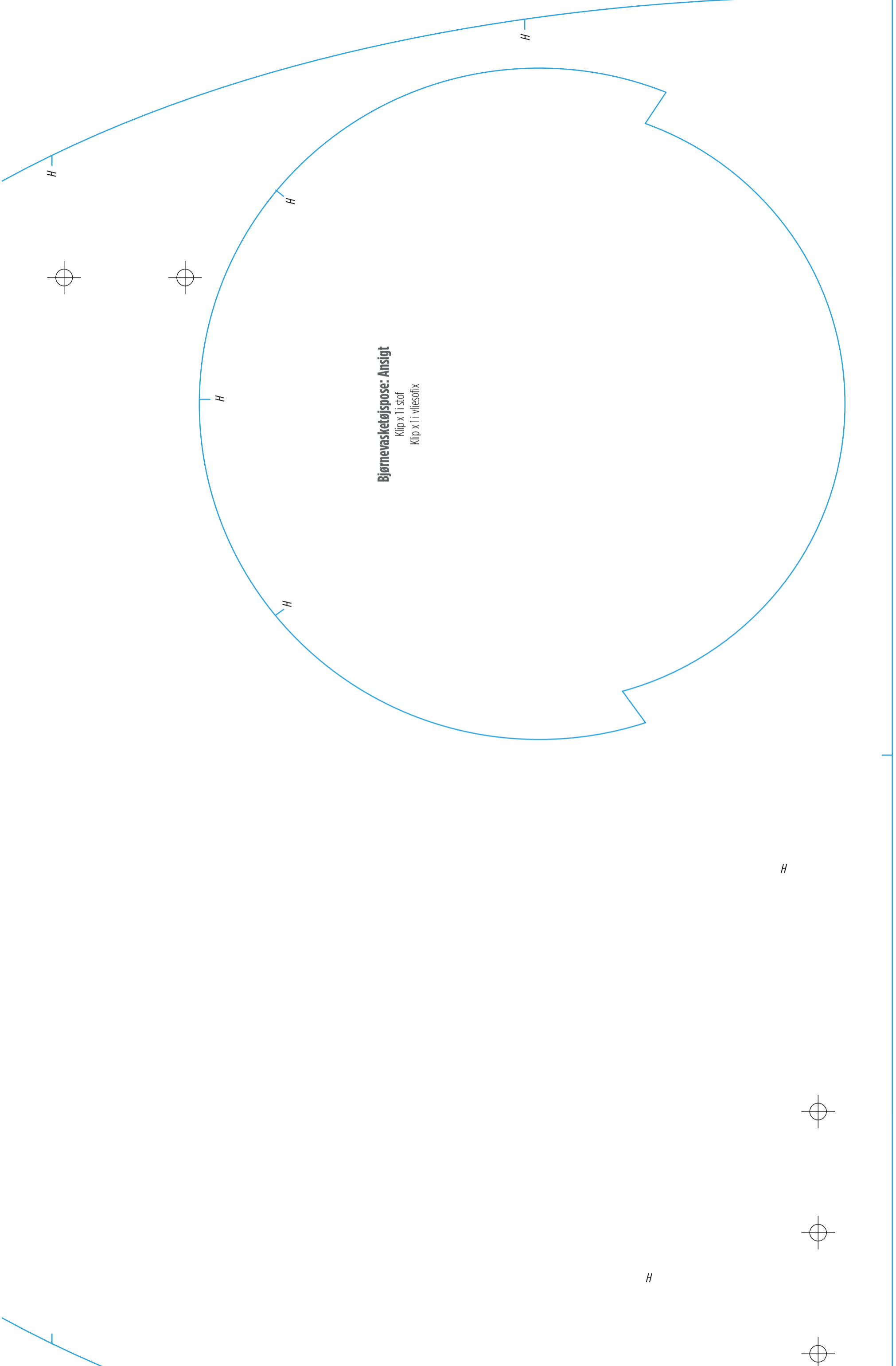

**Bjørnevasketøjspose: Ansigt**

Klip x 1 i stof

Klip x 1 i vliesofix

H

H

H

H

H

H

H



**Bjørnevasketøjspose: Lomme på forsiden**

Klip x 2 i stof: 1 cm sømrum

søm 2

H

søm 2

**Bjørnevasketøjspose: For til lomme**

Klip x 1 ved folden

foldelinje

Sys ikke

søm 1

**Bjørnevasketøjspose: Pupill**

Klip x 2 i filt

**Bjørnevasketøjspose:  
Det hvide af øje**

Klip x 2 i filt

H

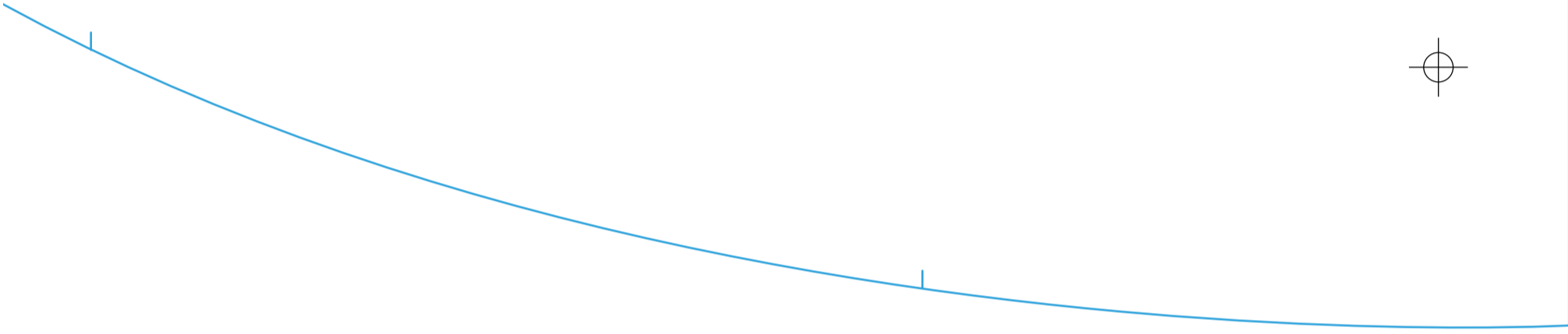
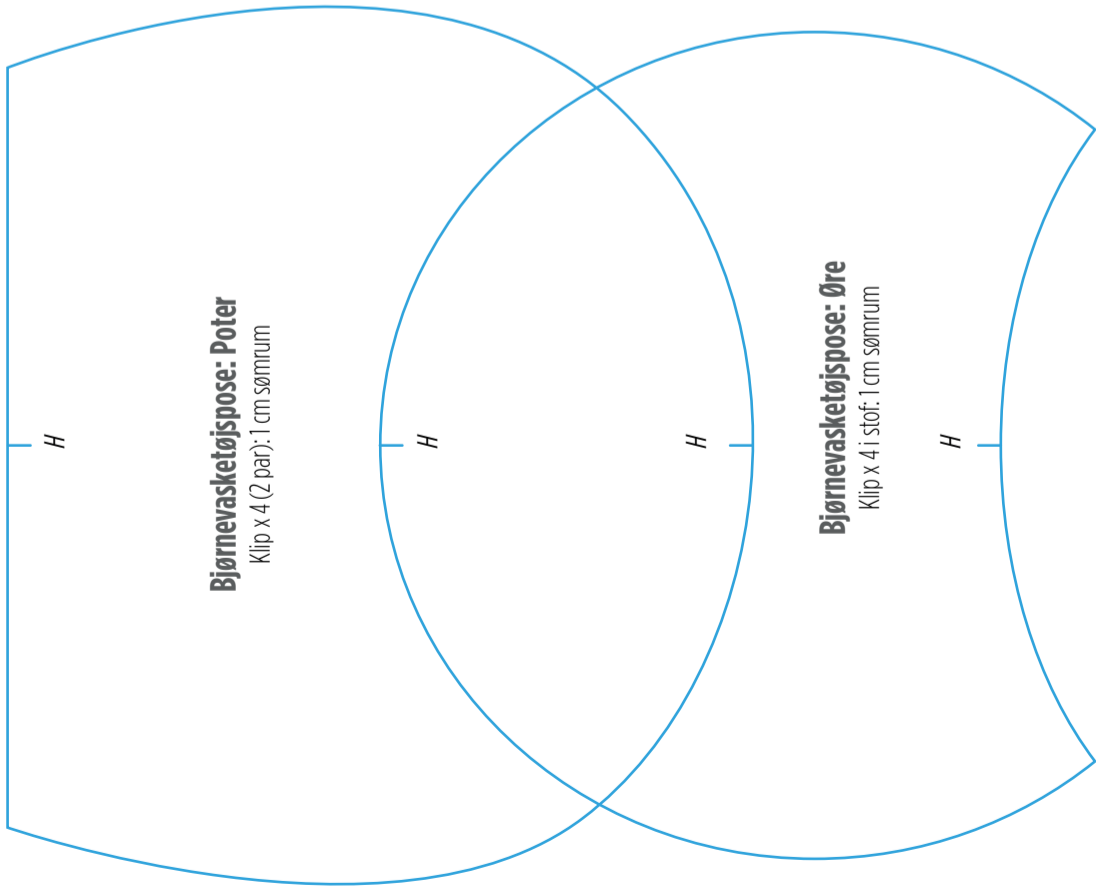

**GRISEPUDE: 8 MØNSTERDELE (BRUG MØNSTRET TIL SLØJFE  
TIL FÅREVARMEDUNKSOVERTRÆKKET, S. 89)**

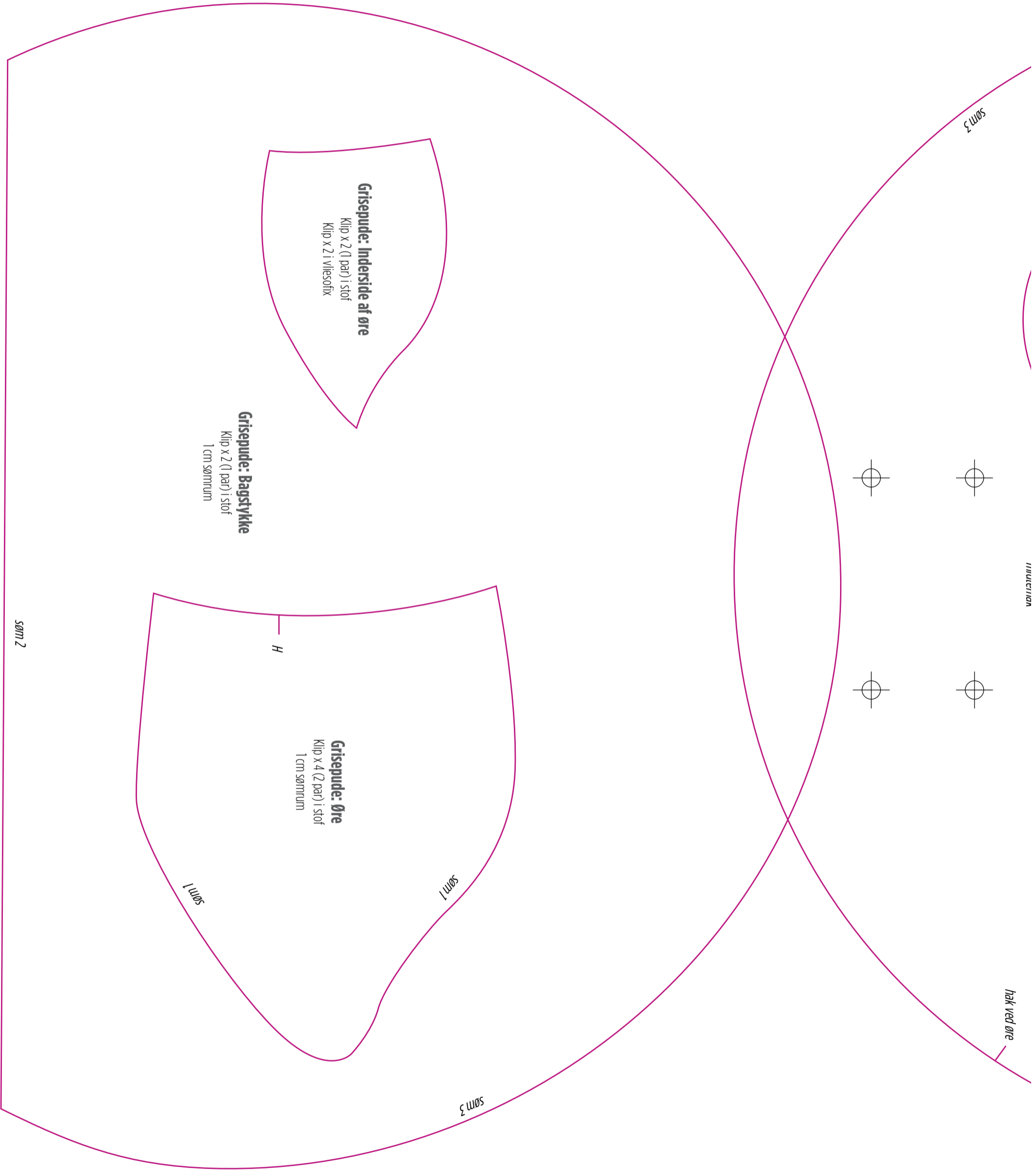

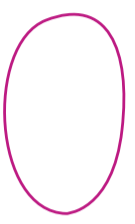
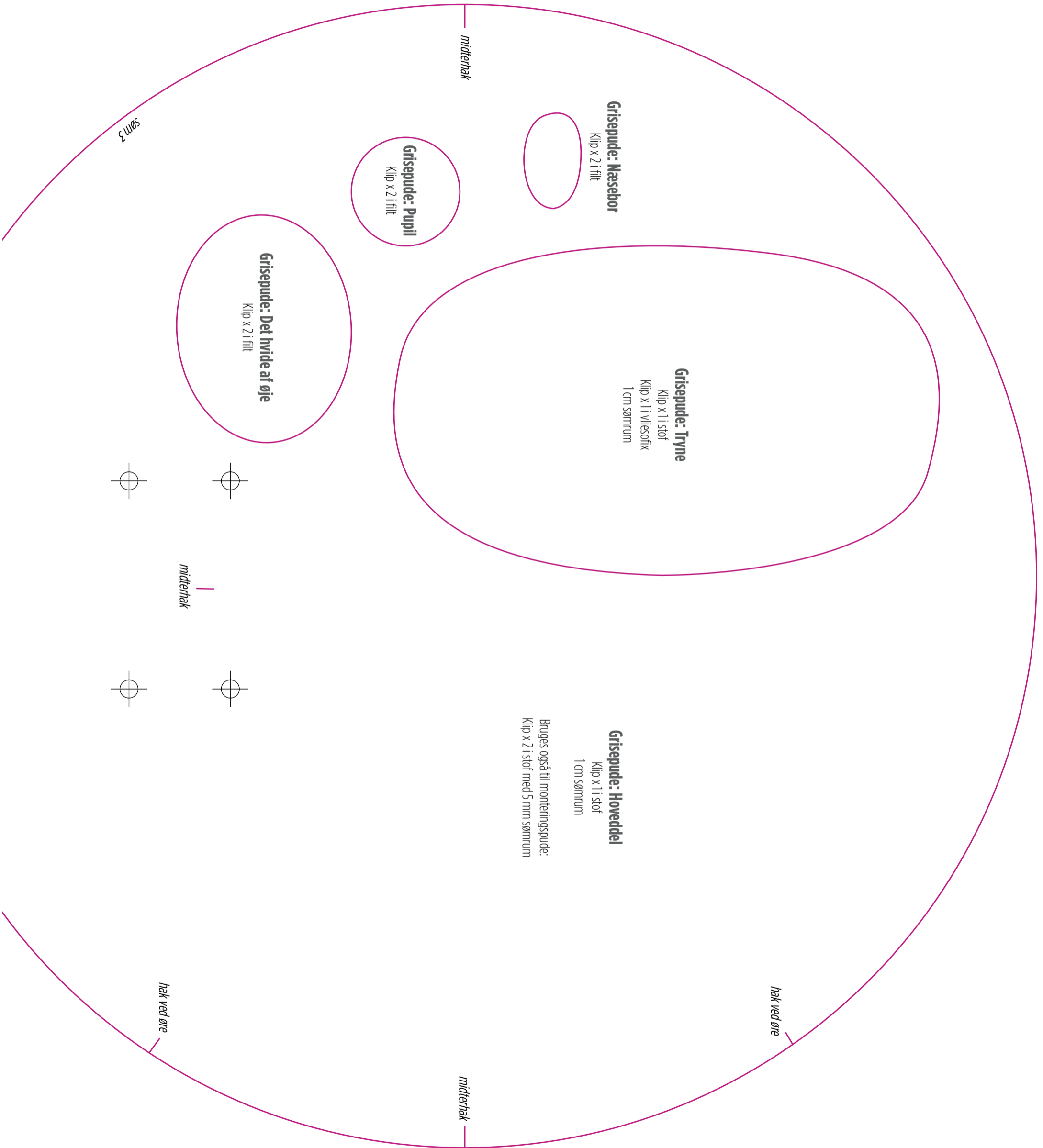

**Grisepude: Næsebor**  
Klip x 2 i filt



**Grisepude: Pupil**  
Klip x 2 i filt



**Grisepude: Det hvide af øje**  
Klip x 2 i filt



**Grisepude: Tryne**  
Klip x 1 i stof  
Klip x 1 i vilsofix  
1 cm sømrum



midterhak



**Grisepude: Hoveddel**  
Klip x 1 i stof  
1 cm sømrum  
Bruges også til monteringspude:  
Klip x 2 i stof med 5 mm sømrum

hak ved øre

midterhak

hak ved øre

søm 3

● RÆVEPUDE: 7 MØNSTERDELE ●

100%

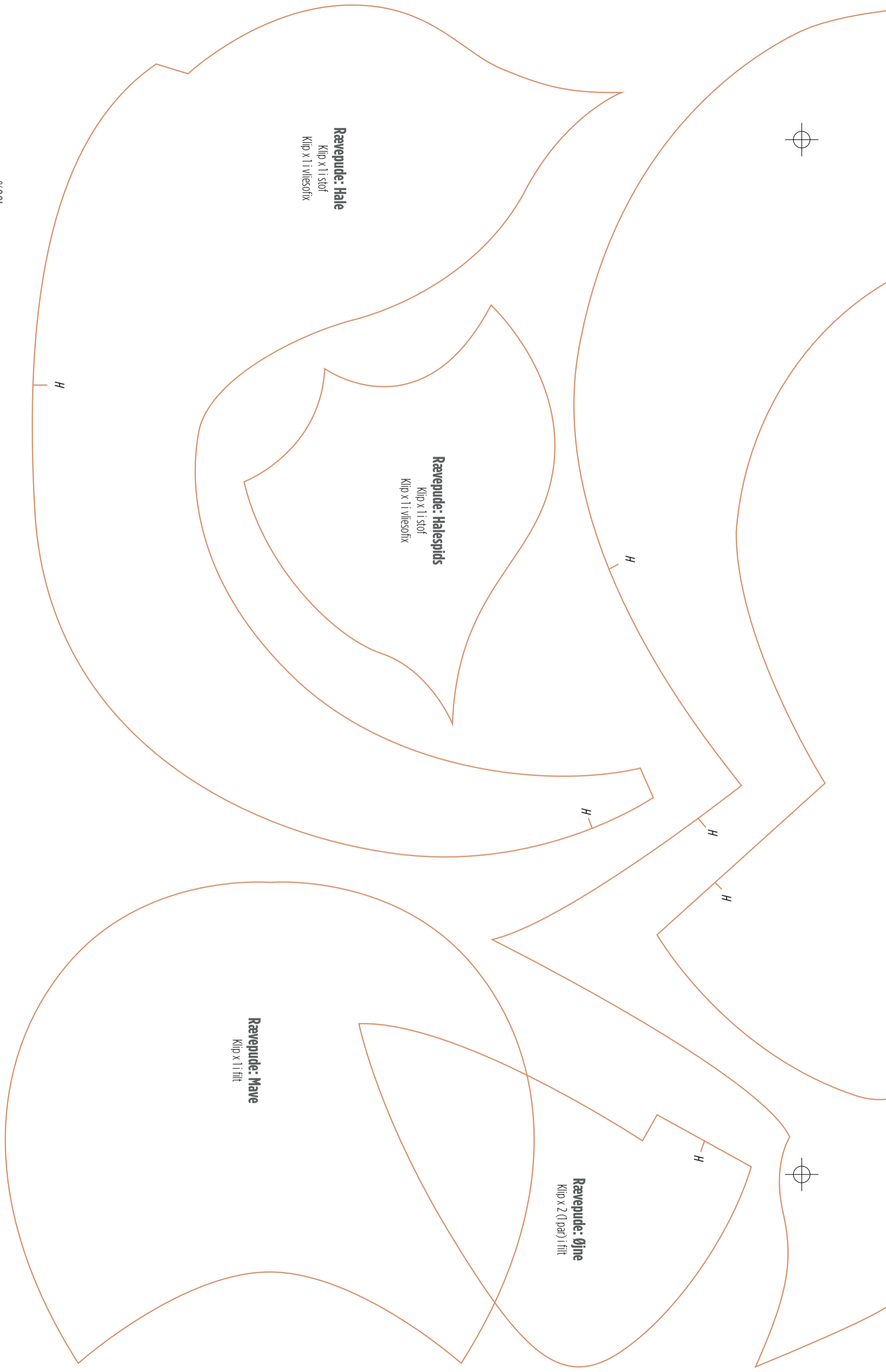



**Rævedude: For- og bagstykke til kroppen**  
Klip x 2 i stof

**Rævedude: Kontraststykke**  
Klip x 1 i stof  
Klip x 1 i vilsofix

**Rævedude: Indre øre**  
Klip x 2 i stof  
Klip x 2 i vilsofix

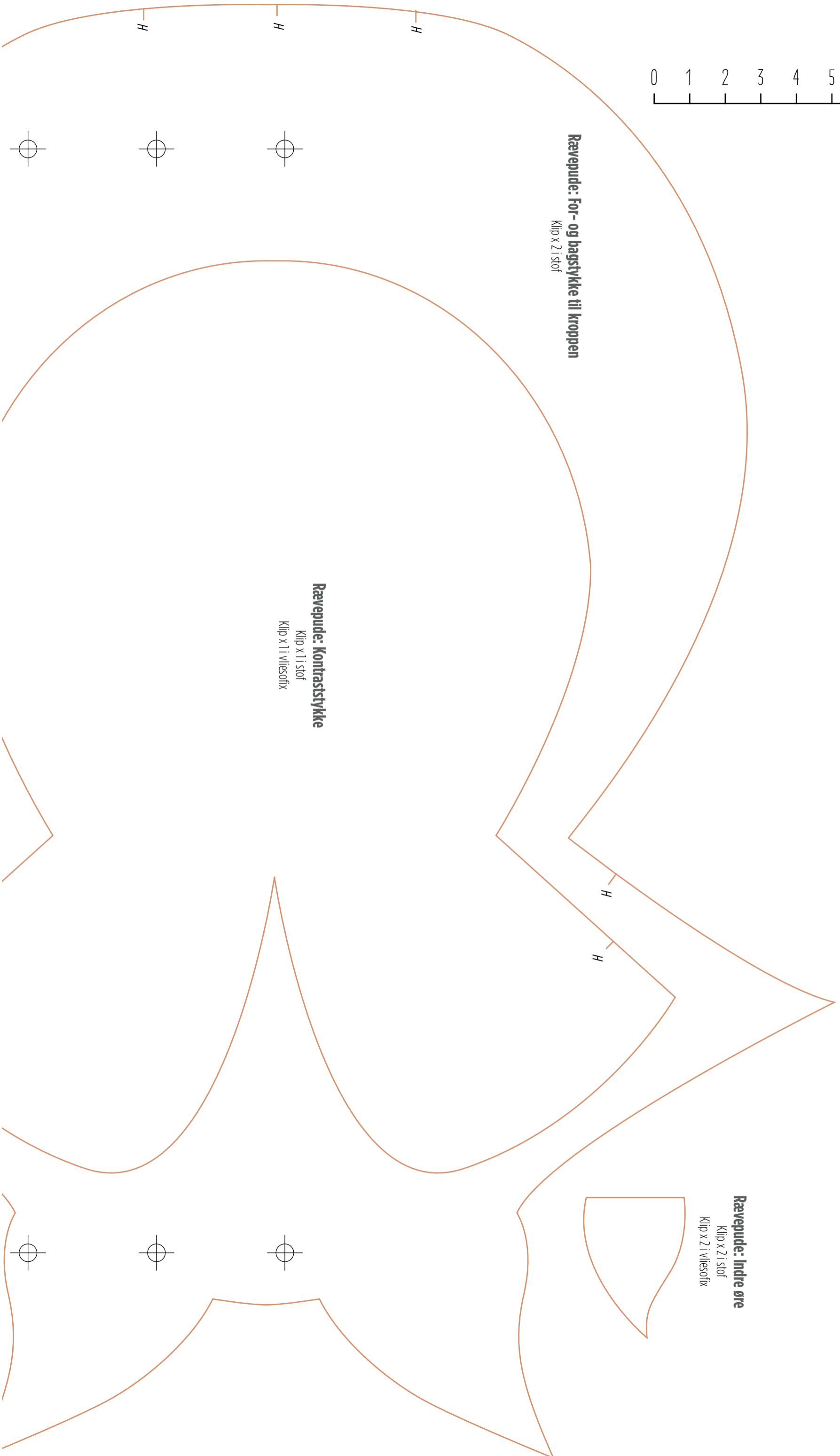

**SOMMERFUGLEDÆKKESERVJET & -GLASBRIK:  
8 MØNSTERDELE (4 TIL HVER)**

100%

**Glasbrik: Nederste del**

Klip x 1 i stof  
1 cm sømrum

**Glasbrik: Overdel**

Klip x 1 i stof  
0,5 cm sømrum

**Dækkeserviet:  
Kroppen i midten**

Klip x 1 i filt

**Glasbrik:  
Kroppen i midten**

Klip x 1 i filt

**Dækkeserviet: Underdel**

Klip x 1 i stof  
1 cm sømrum

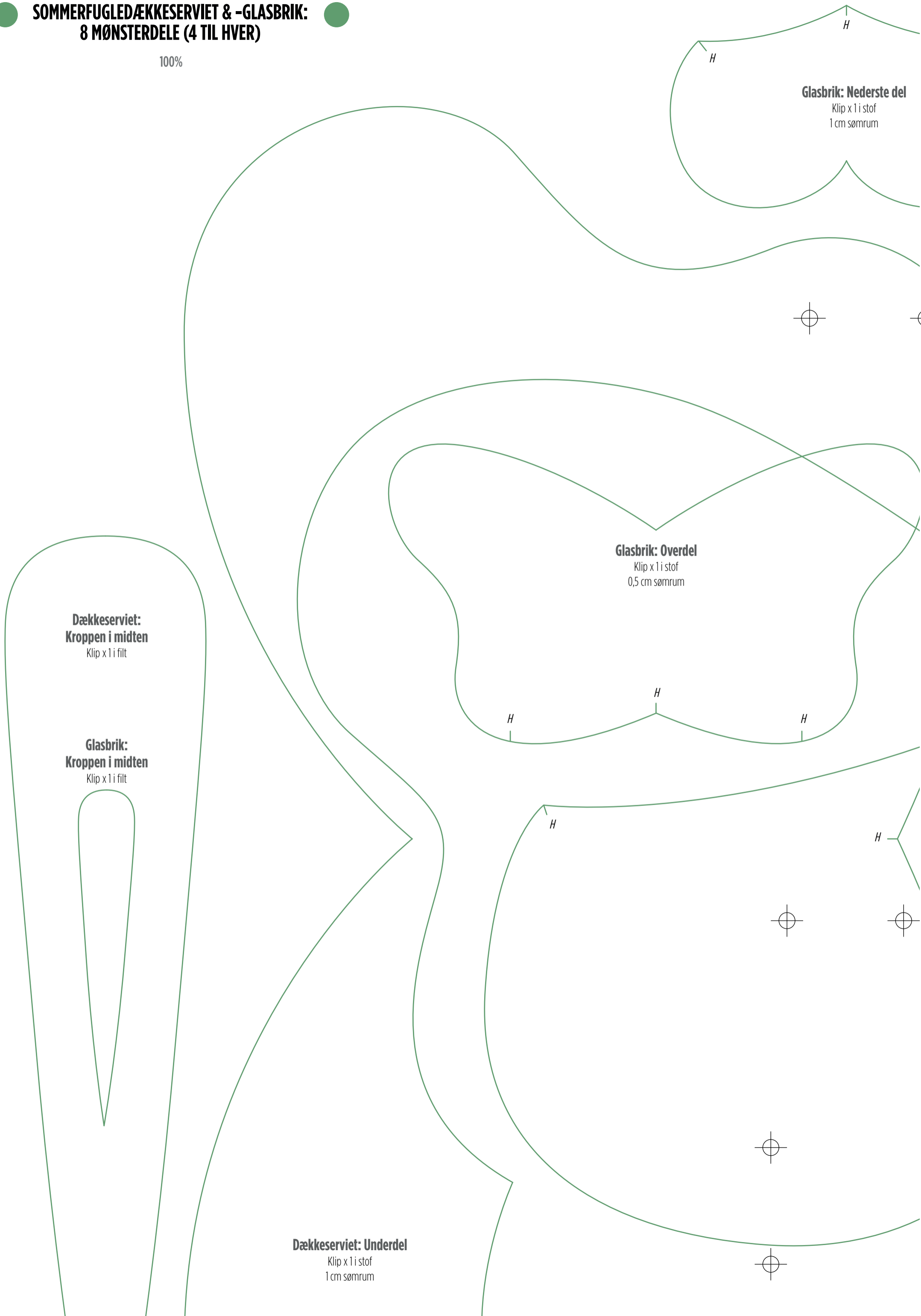

H

H

H

H

H

**1. del**  
stof  
rum

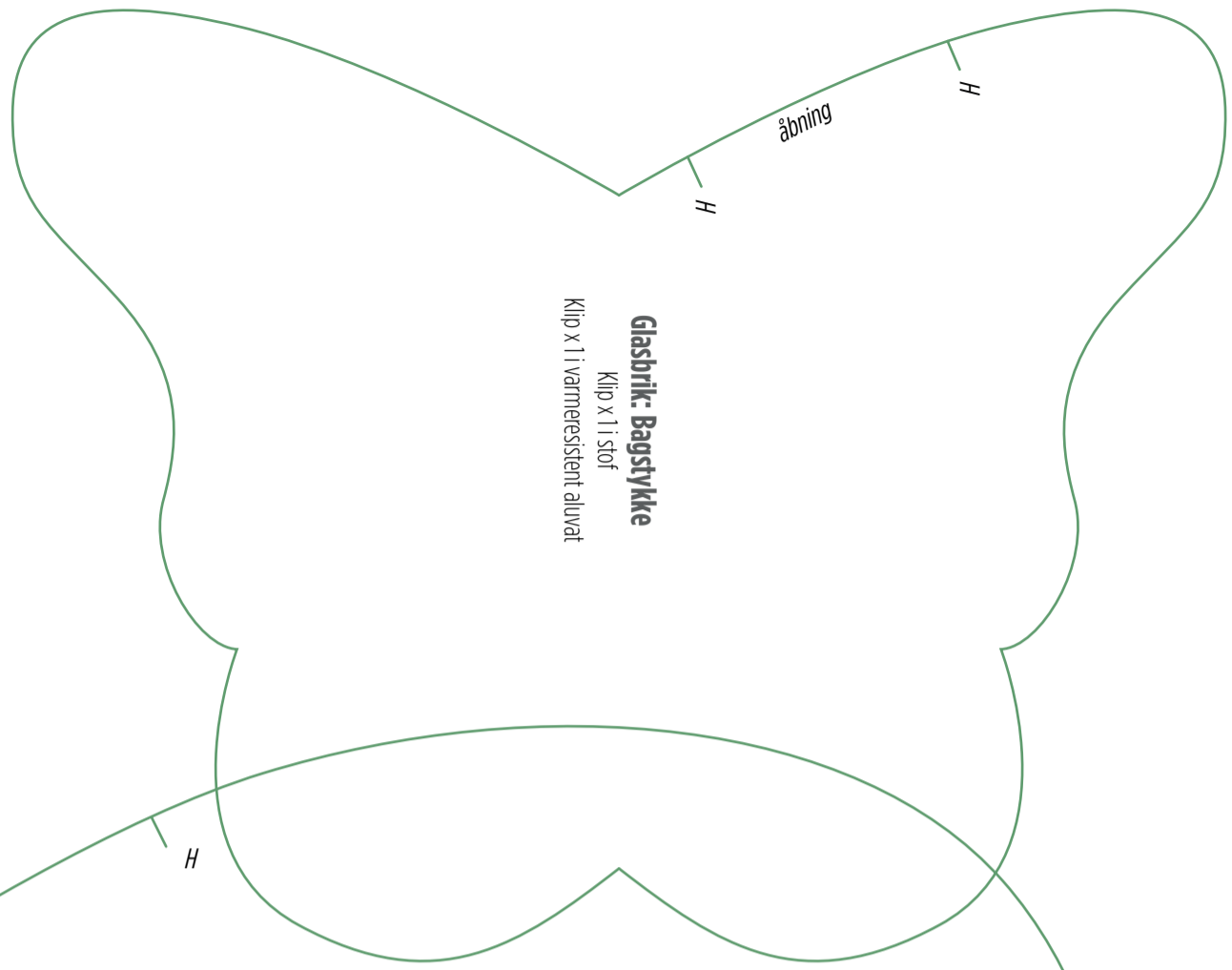
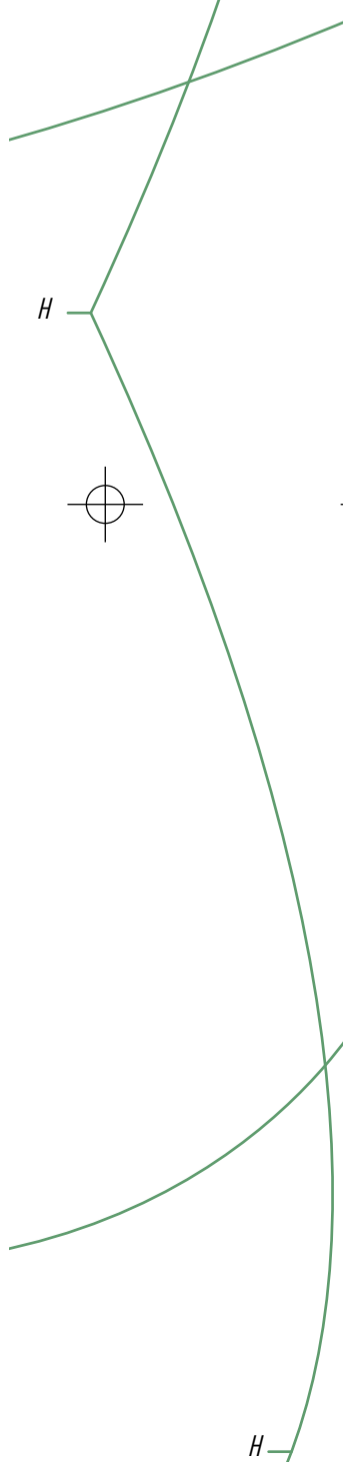
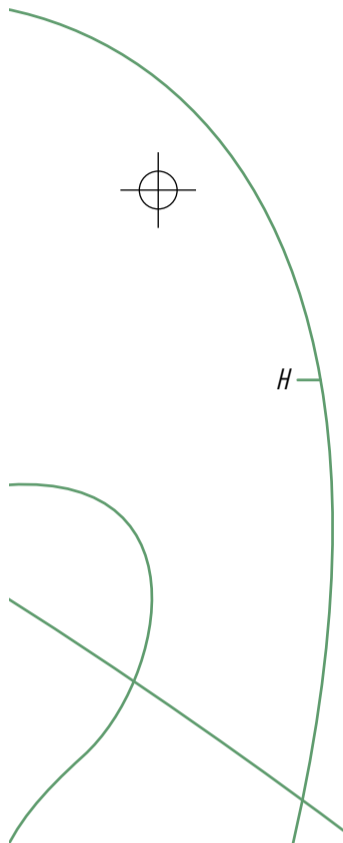

**Glasbrik- Bagestykke**  
Klip x 1 i stof  
Klip x 1 i varmeresistent aluivat

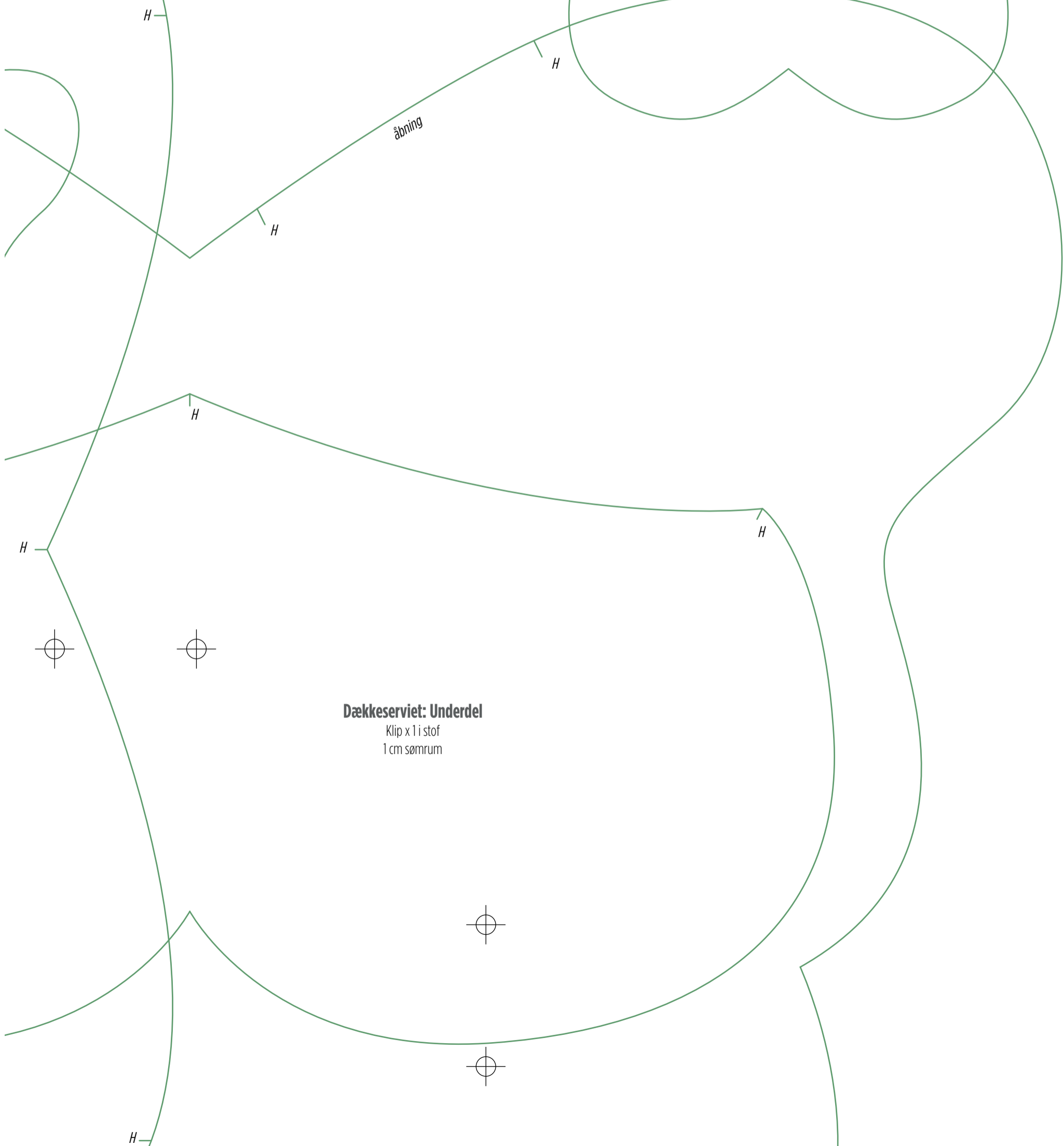

**Dækkeserviet: Underdel**  
Klip x 1 i stof  
1 cm sømrum

Dækkeserviet: Underdel



**Dækkeserviet: Underdel**

Klip x 1 i stof  
1 cm sømrum

**Dækkeserviet: Underdel**

Klip x 1 i stof  
1 cm sømrum



**Dækkeserviet: Bagstykke**

Klip x 1 i stof  
Klip x 1 i varmeresistent aluvat  
1 cm sømrum

H

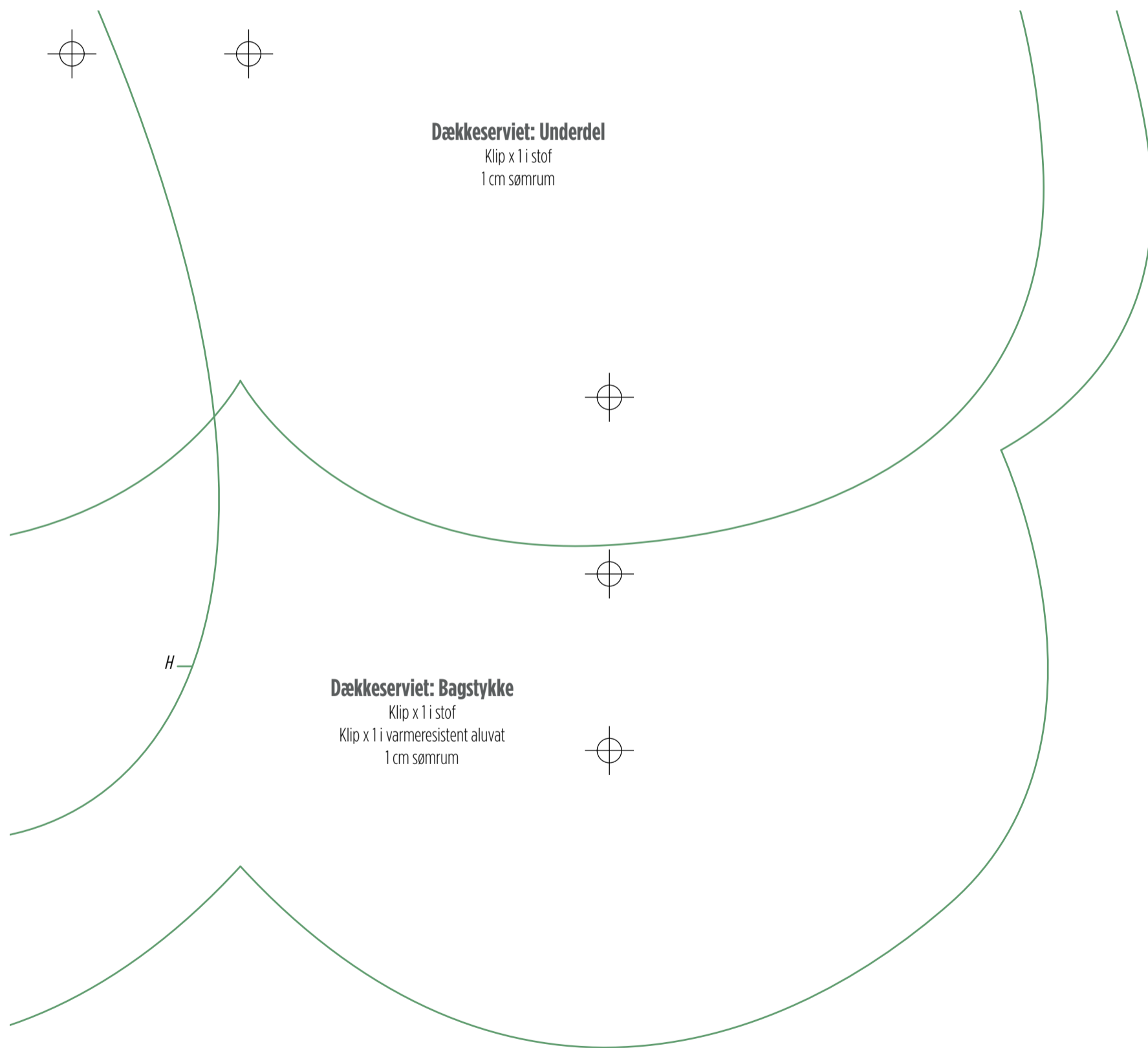

**KANINFLASKEPOSE:  
10 MØNSTERDELE**

100%

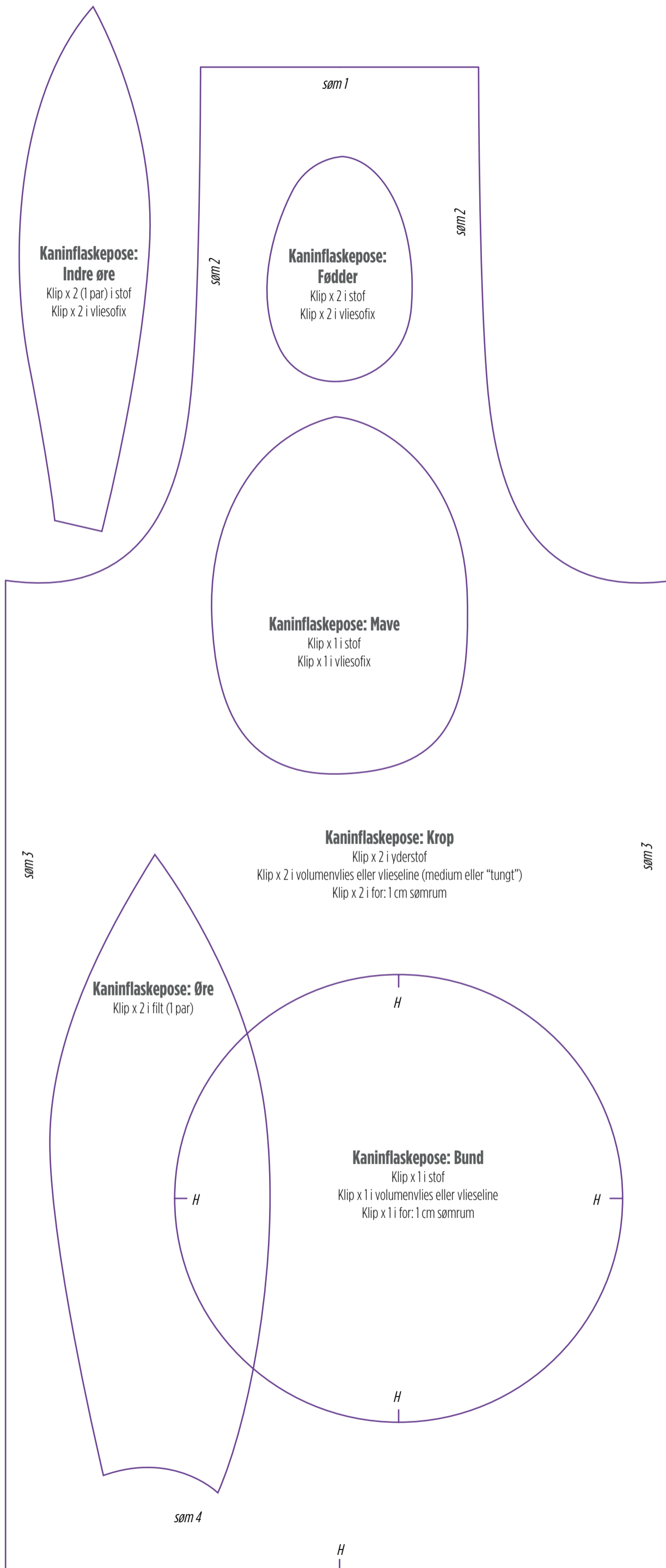



**Kaninflaskepose: Pupil**  
Klip x 2 i filt



# KOHÅNDTASKE: 10 MØNSTERDELE

100%



## Kohåndtaske: Rem

Klip x 1 i stof  
Klip x 1 i vliesofix, hvis stoffet er let: 1 cm sømrum

horn

horn

### Kohåndtaske: Bagside af klap

Klip x 1 i yderstof  
Klip x 1 i for  
Klip x 1 i vlieseline  
1 cm sømrum

hak ved øre

hak til  
øre + lap

### Kohåndtaske: Mule

Klip x 1 i stof  
Klip x 1 i vliesofix

### Kohåndtaske: Øje

Klip x 2 i filt

søm 2

H

H



cm sømrum

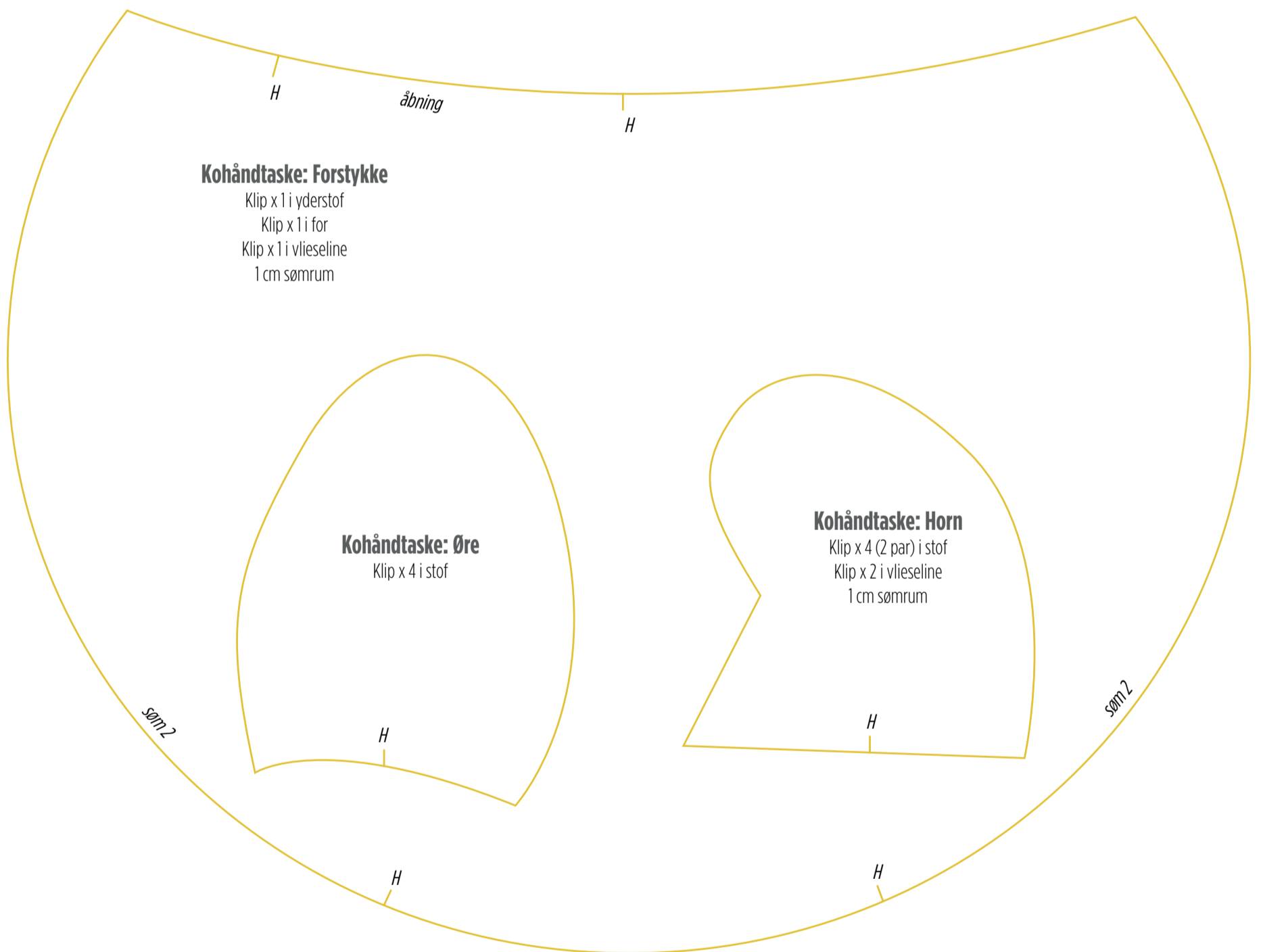

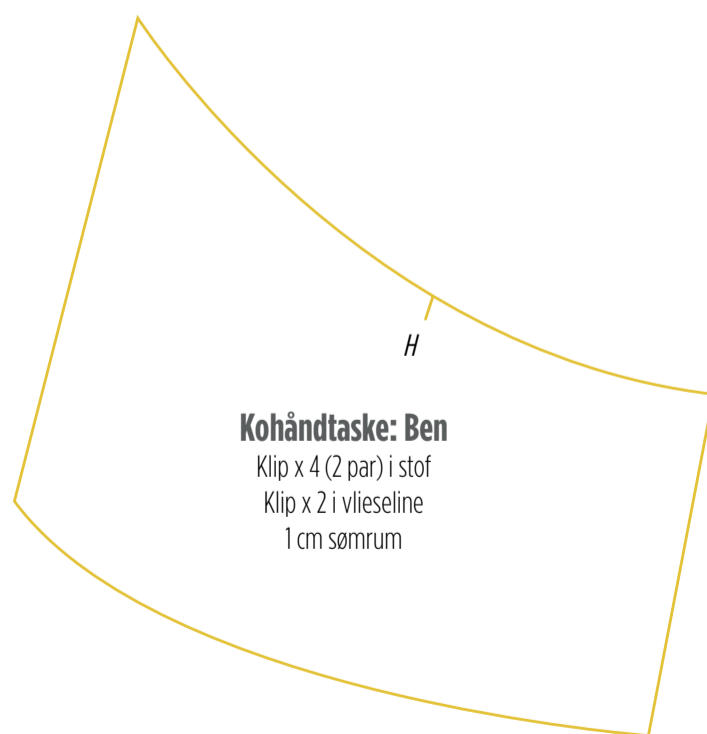
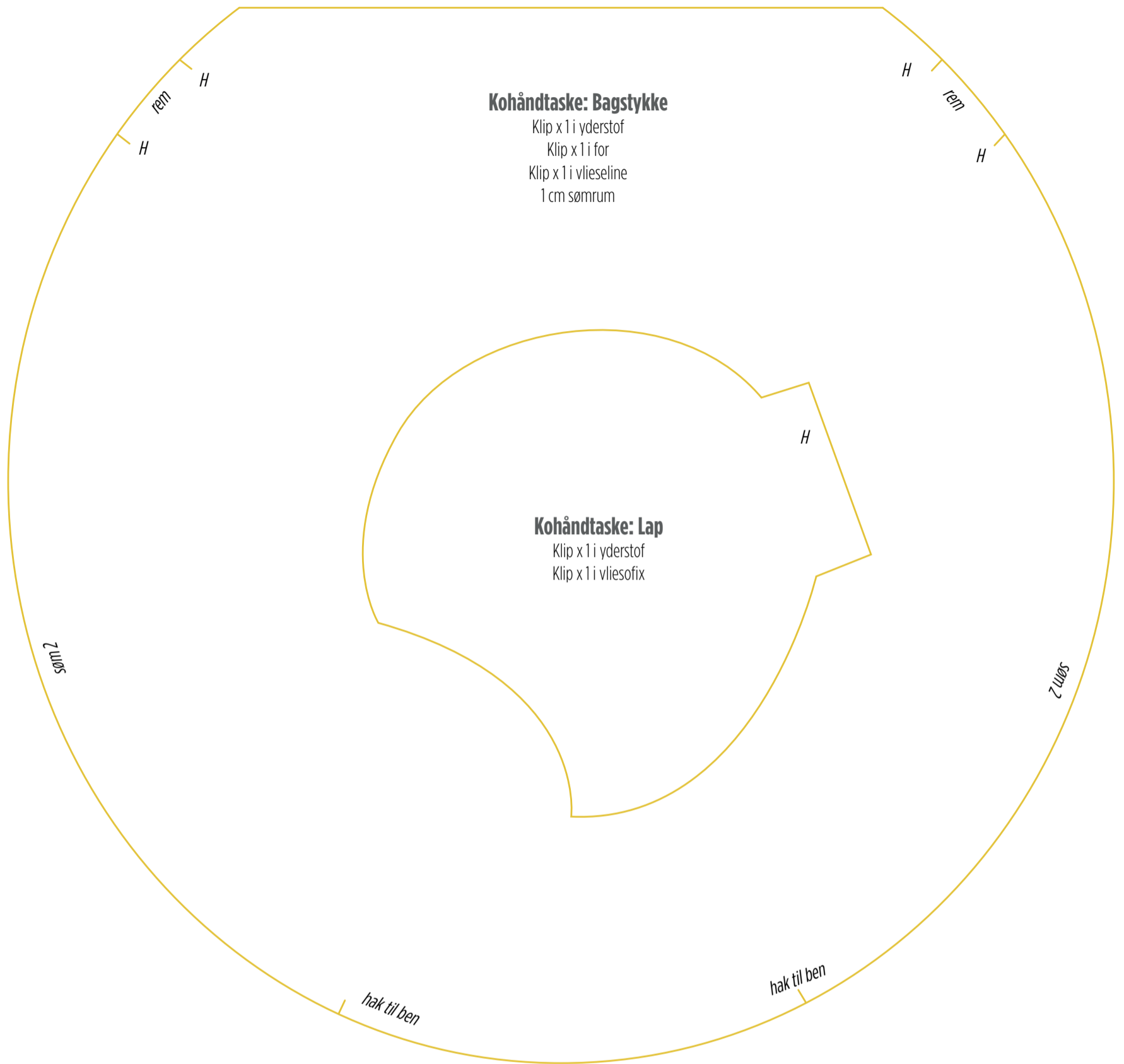



**GULDFISKEGRYDELAP: 6 MØNSTERDELE**

100%

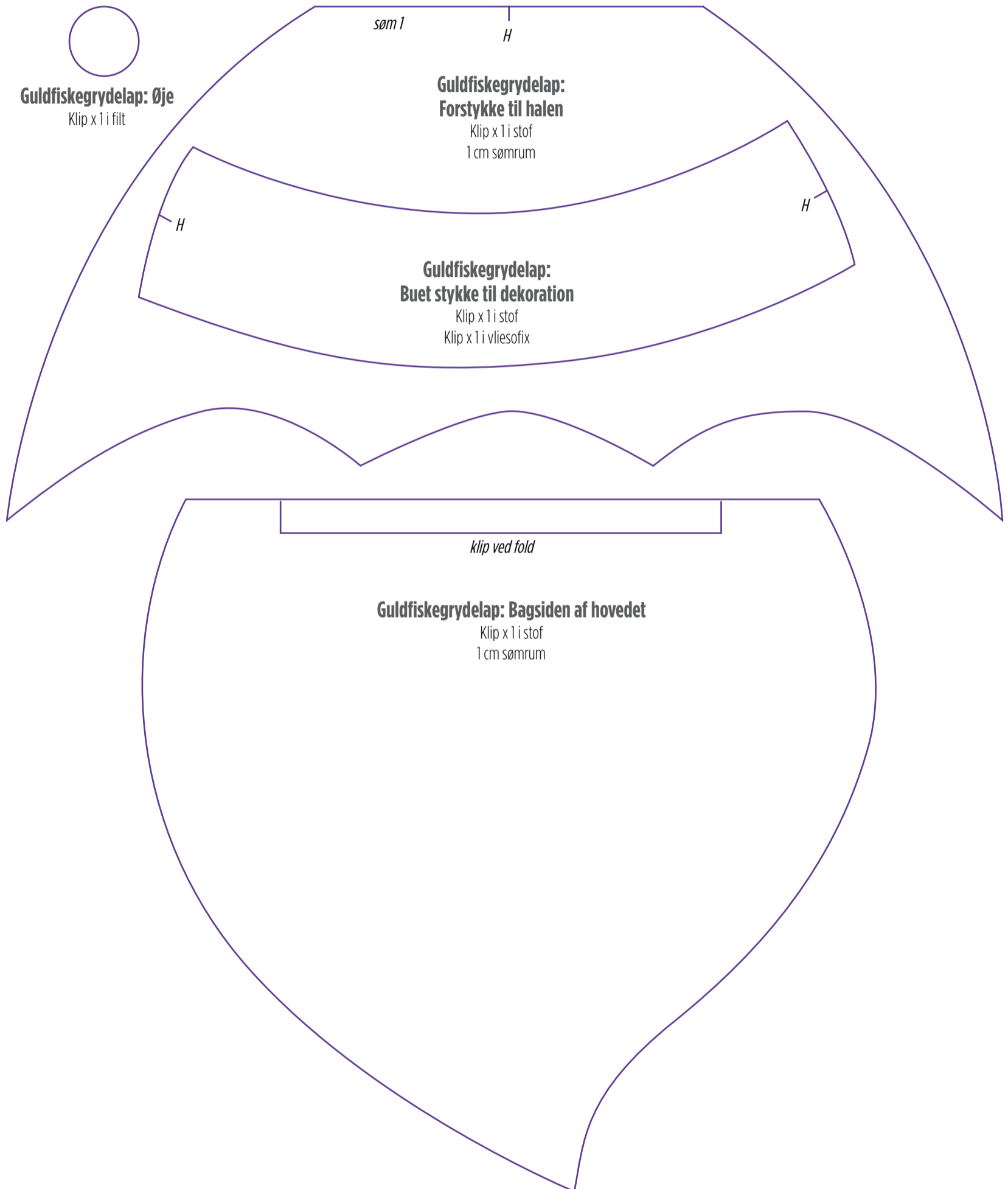

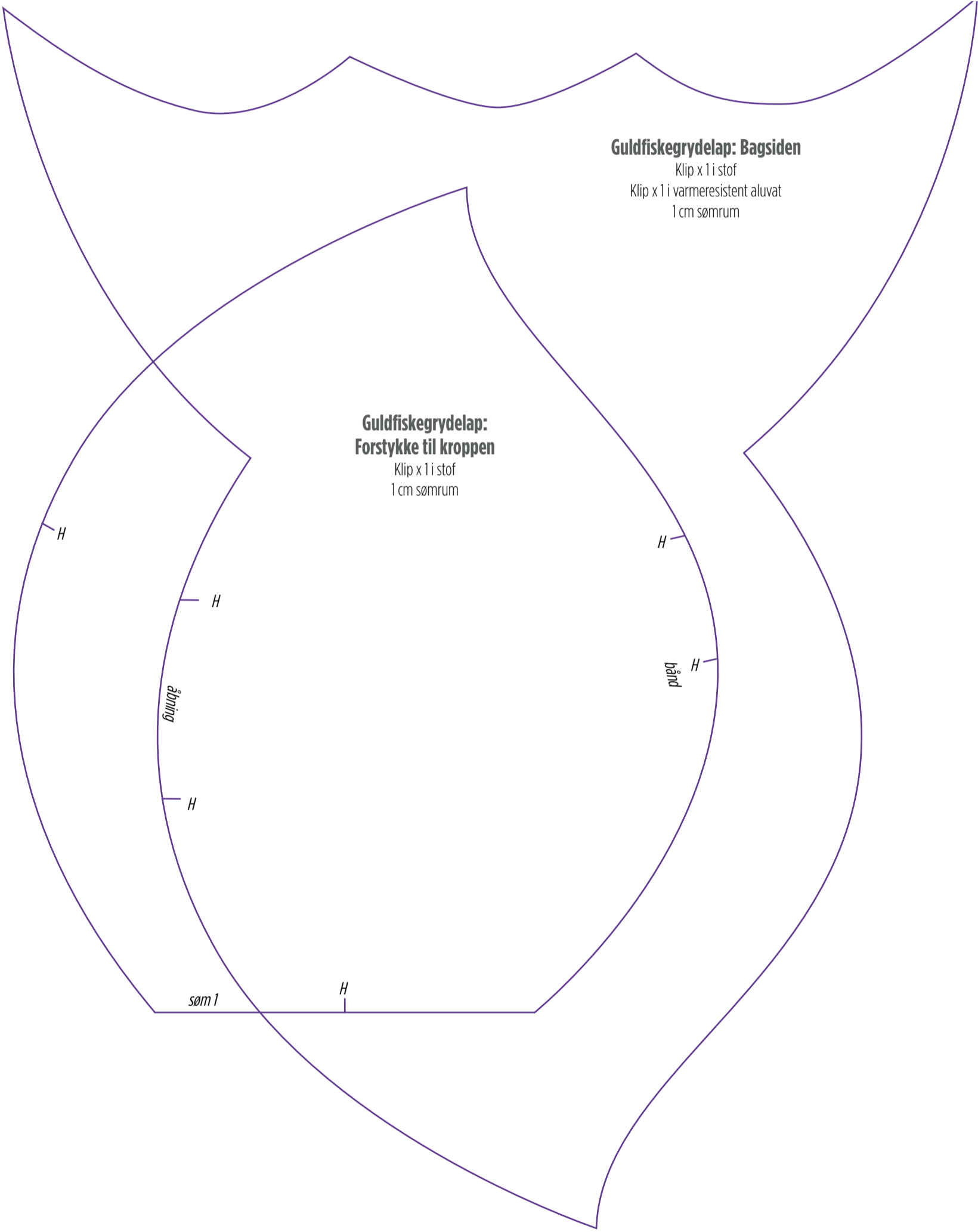

**Guldfiskegrydelap: Bagsiden**

Klip x 1 i stof  
Klip x 1 i varmeresistent aluvat  
1 cm sømrum

**Guldfiskegrydelap:  
Forstykke til kroppen**

Klip x 1 i stof  
1 cm sømrum

H

H

åbning

H

søm 1

H

H

bånd

H

**PINGVINFORKLÆDE: 7 MØNSTERDELE**

100%

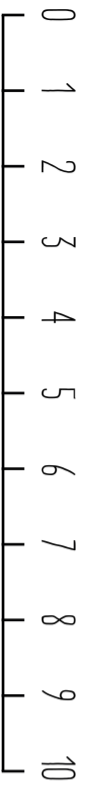

hak til ben

H

H

hak til ben

H

H

H

H

H

H

**Pingvinforklæde: Krop**  
Klip x 1 stof  
1 cm sømrum



**Pingvinforklæde: Næb**  
Klip x 2 i stof  
1 cm sømrum

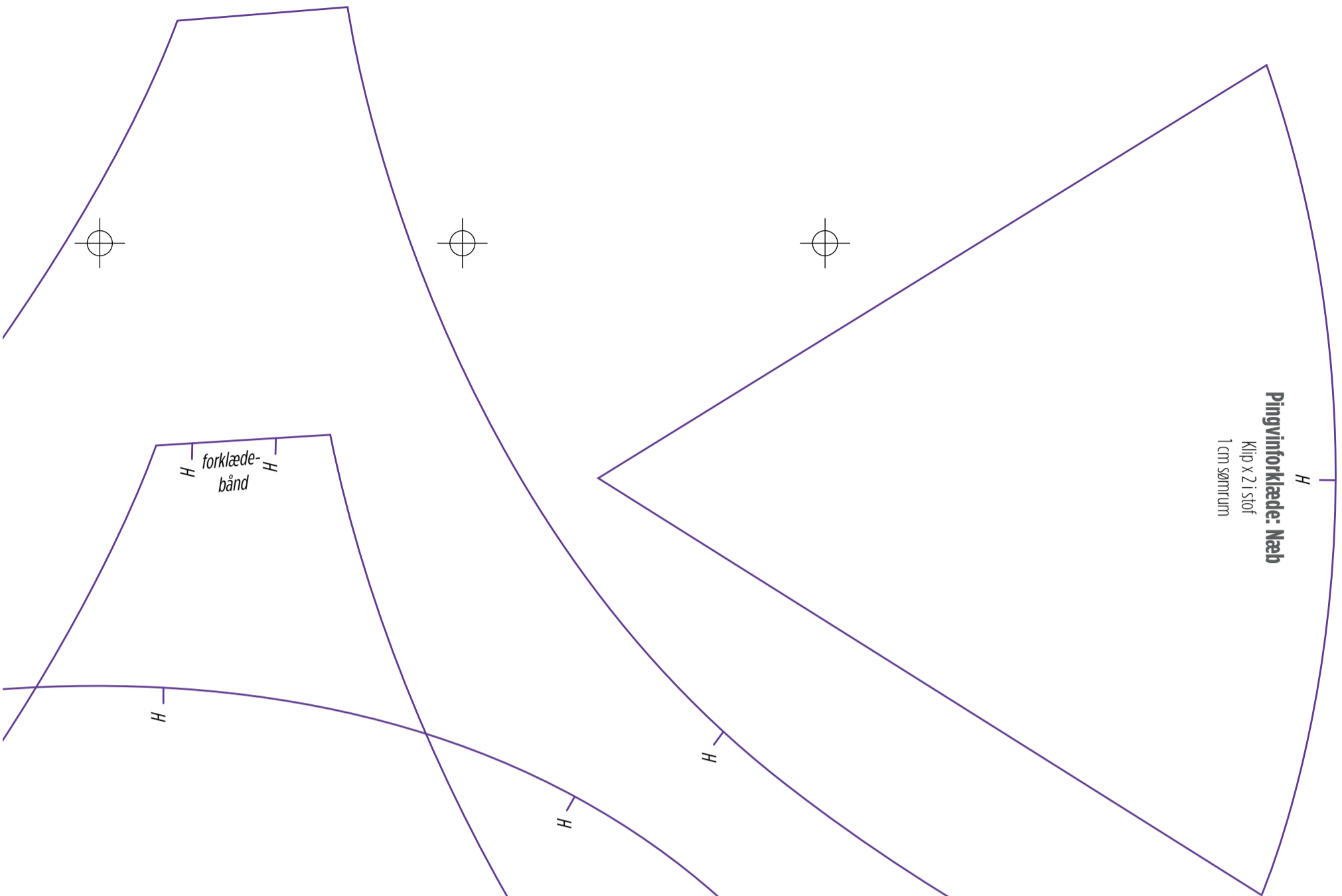

**Pingvinforklæde: Bagstykke**  
Klip x 1 i stof  
1 cm sømrum

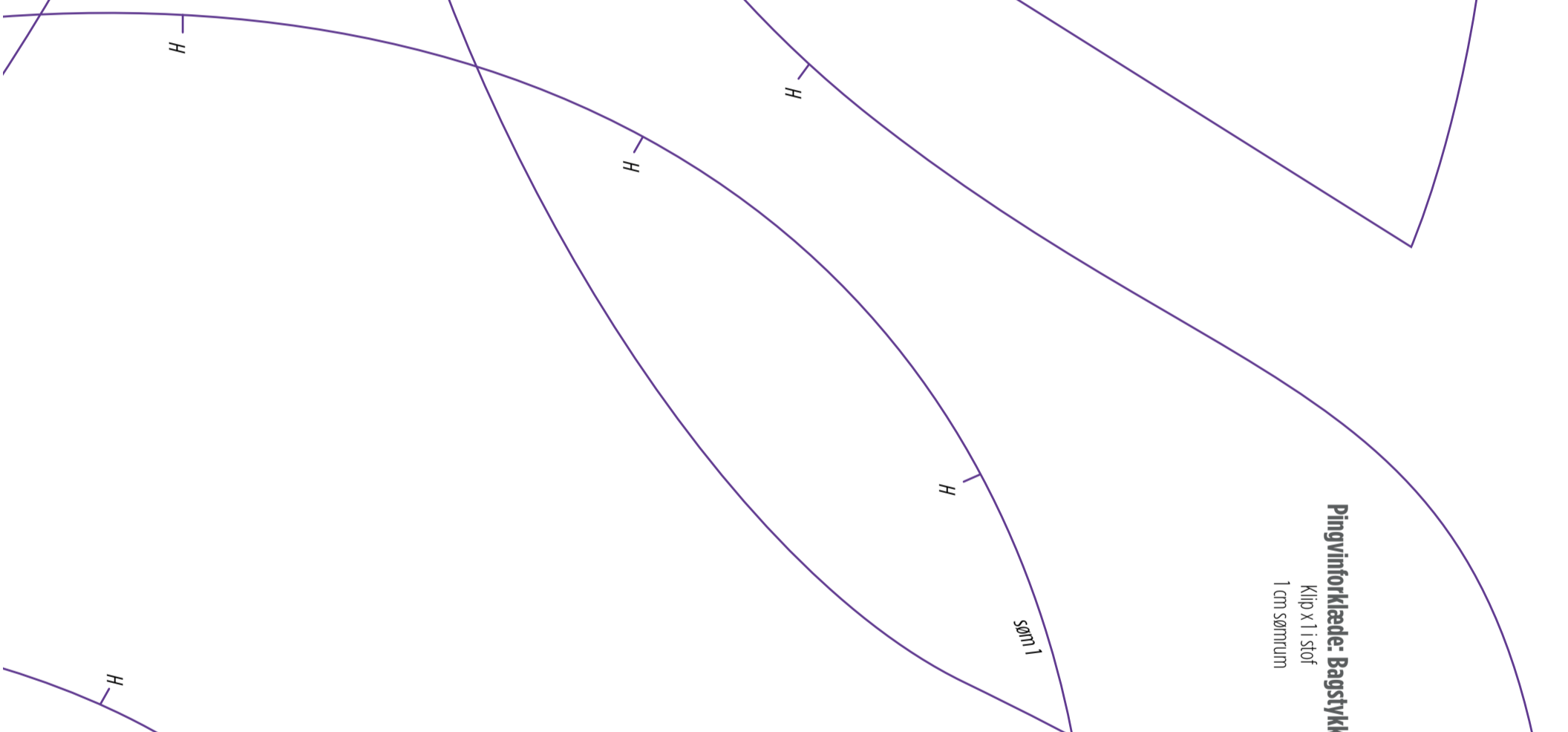

**Pingvinforklæde: Hoved & Vinger**  
Klip x 1 i stof  
1 cm sømrum

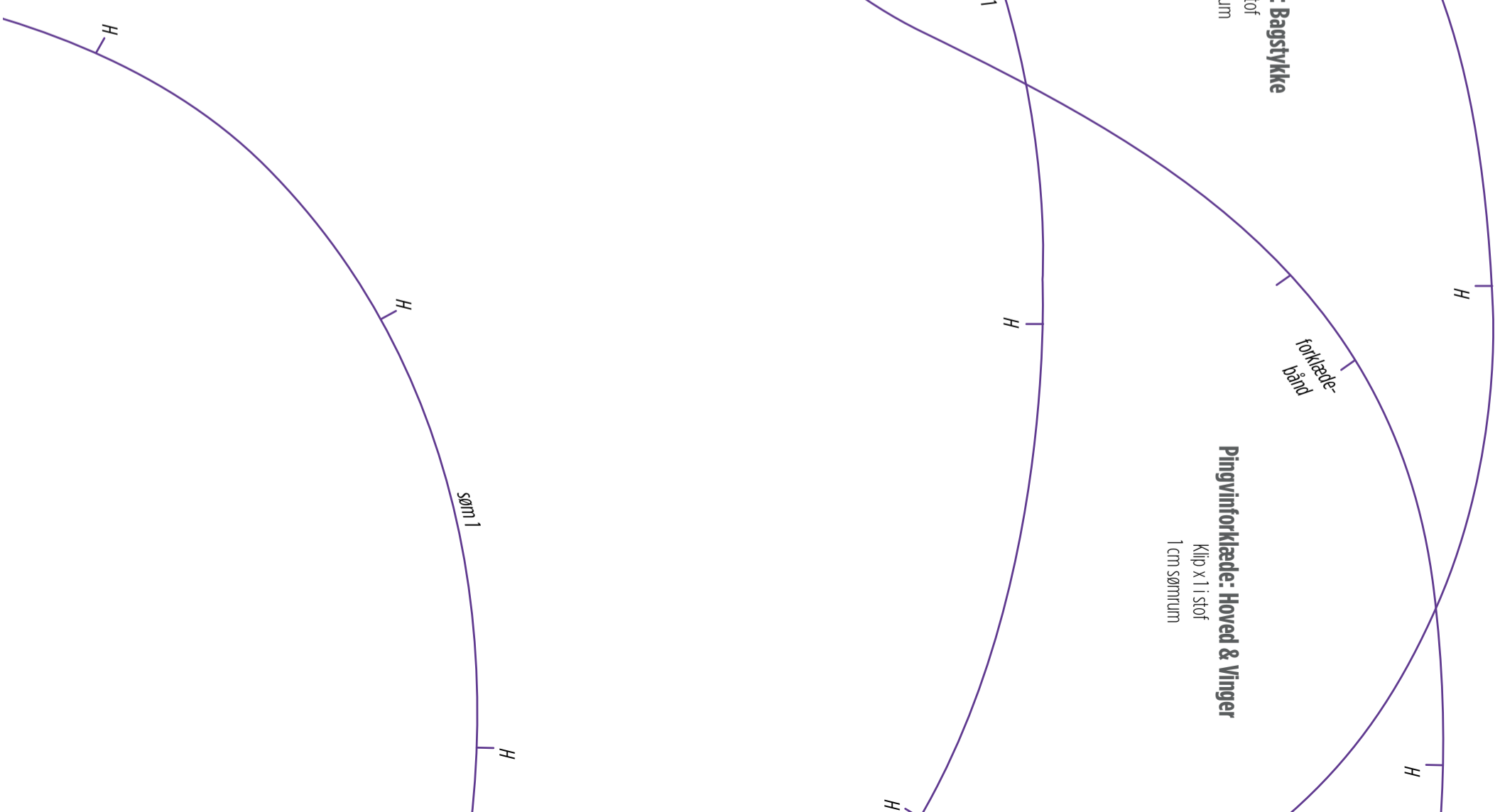

forklæde-  
bånd

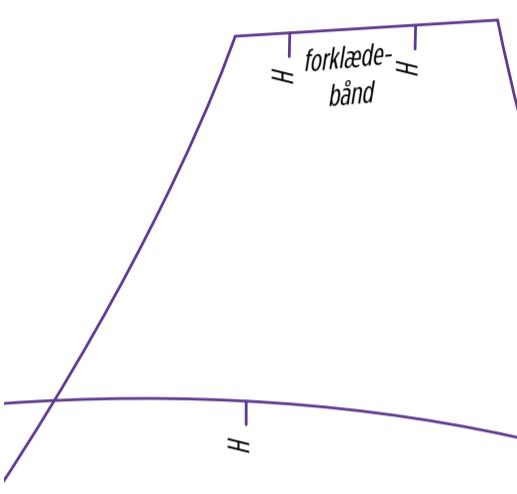

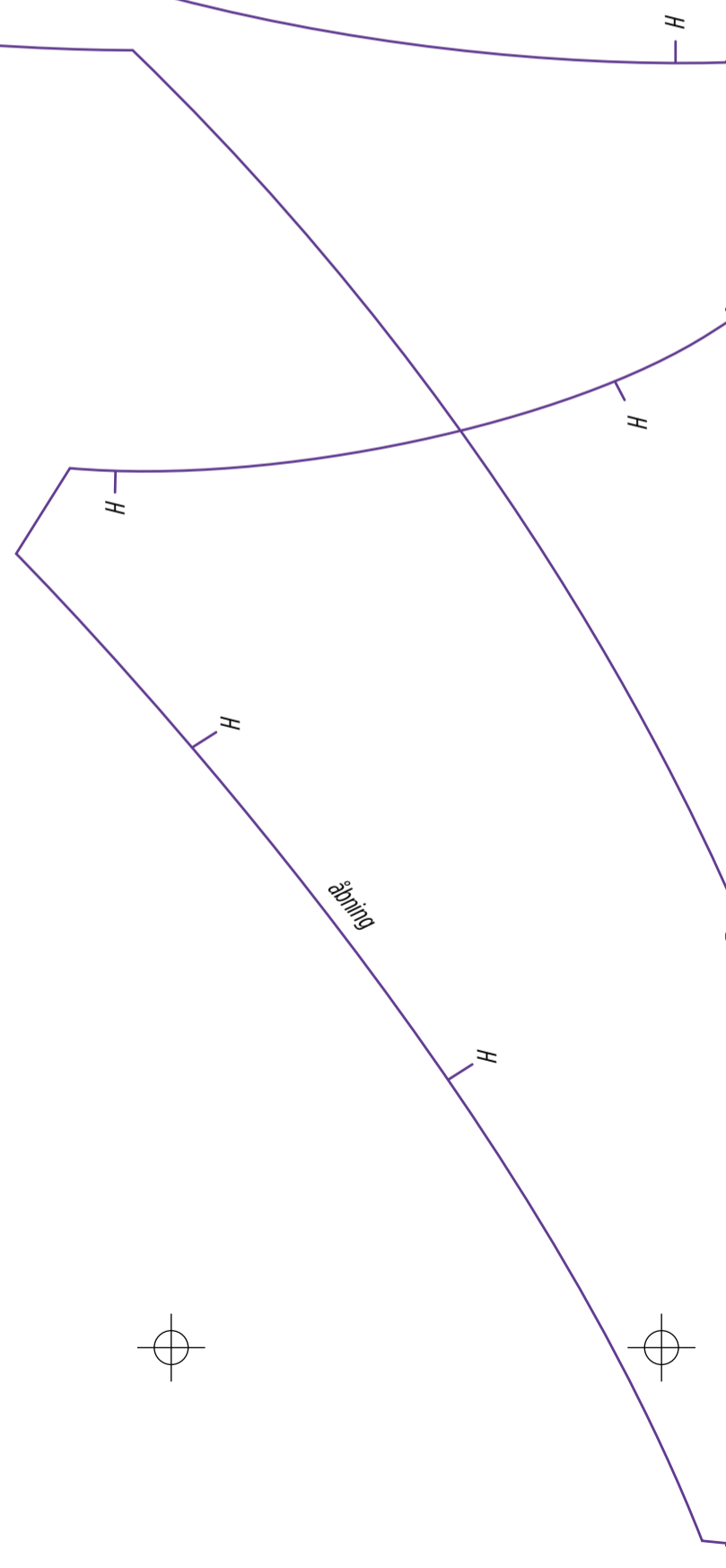
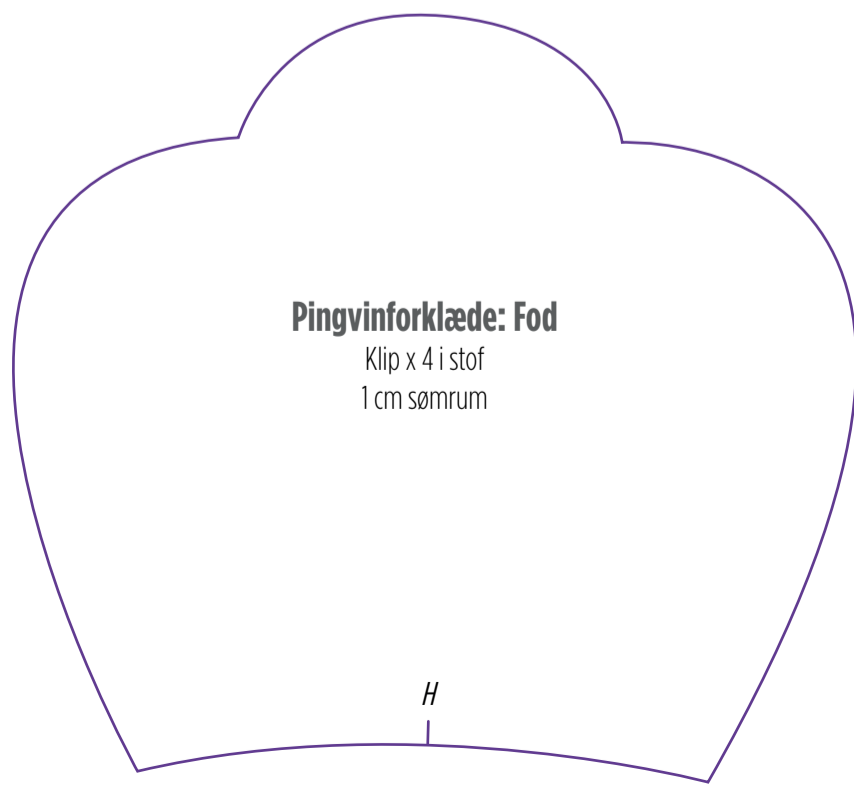
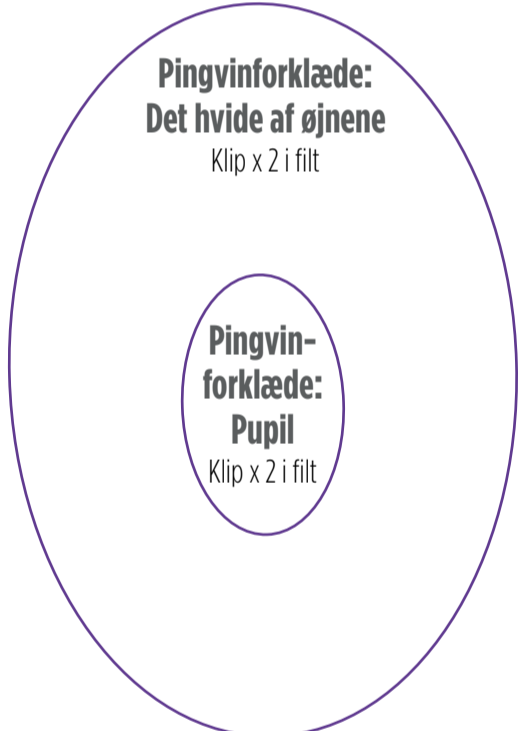
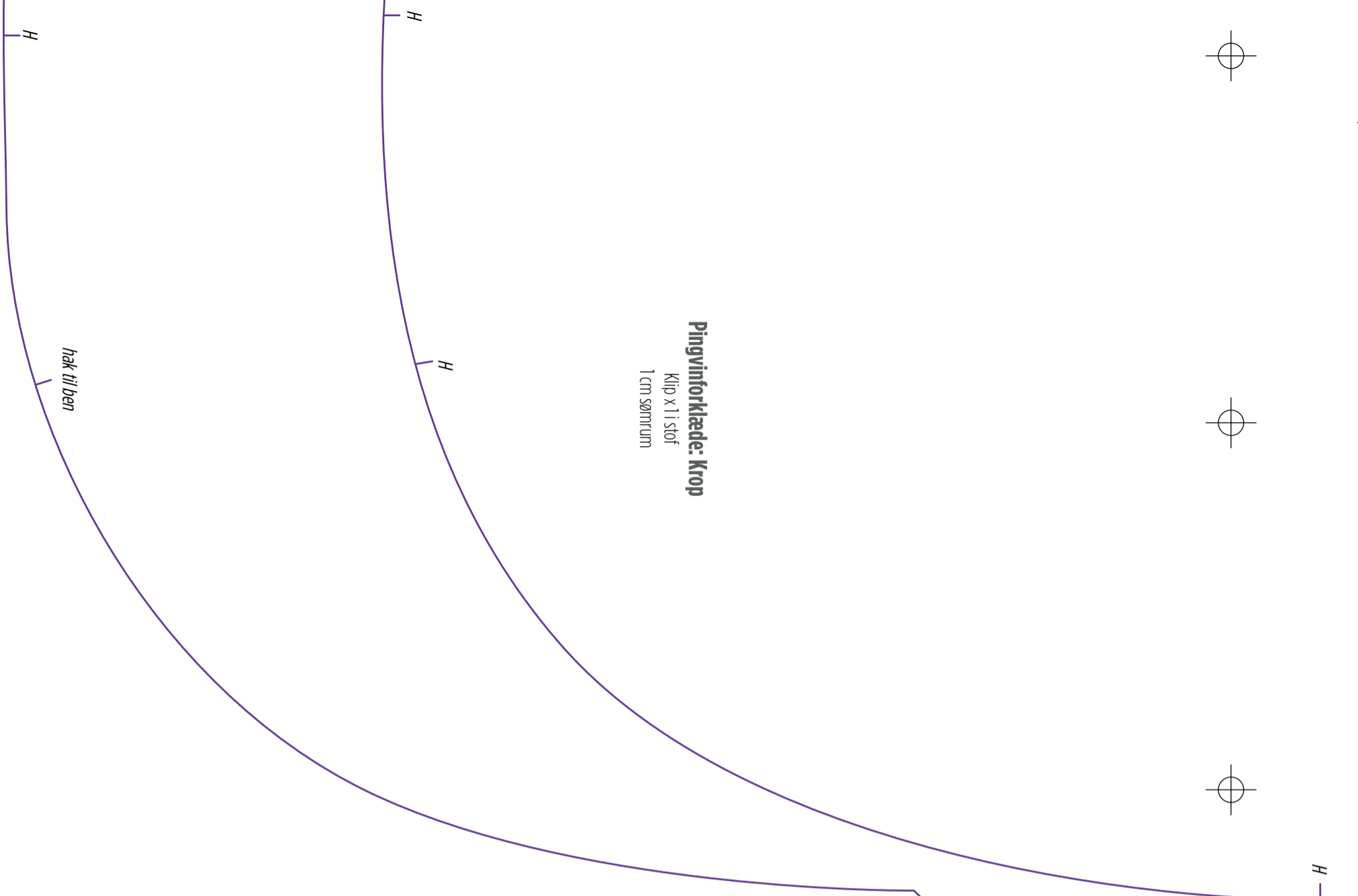

H

forklæde-  
bånd

### Pingvinforklæde: Hoved & Vinger

Klip x 1 i stof  
1 cm sømrum

H

H

H

H

H

H

søm 1

H

H

H

H

forklæde-  
bånd



n

forklæde-  
bånd

H

H

**Tøjkat: Det nederste af kroppen**

Klip x 1 i stof  
1 cm sømrum

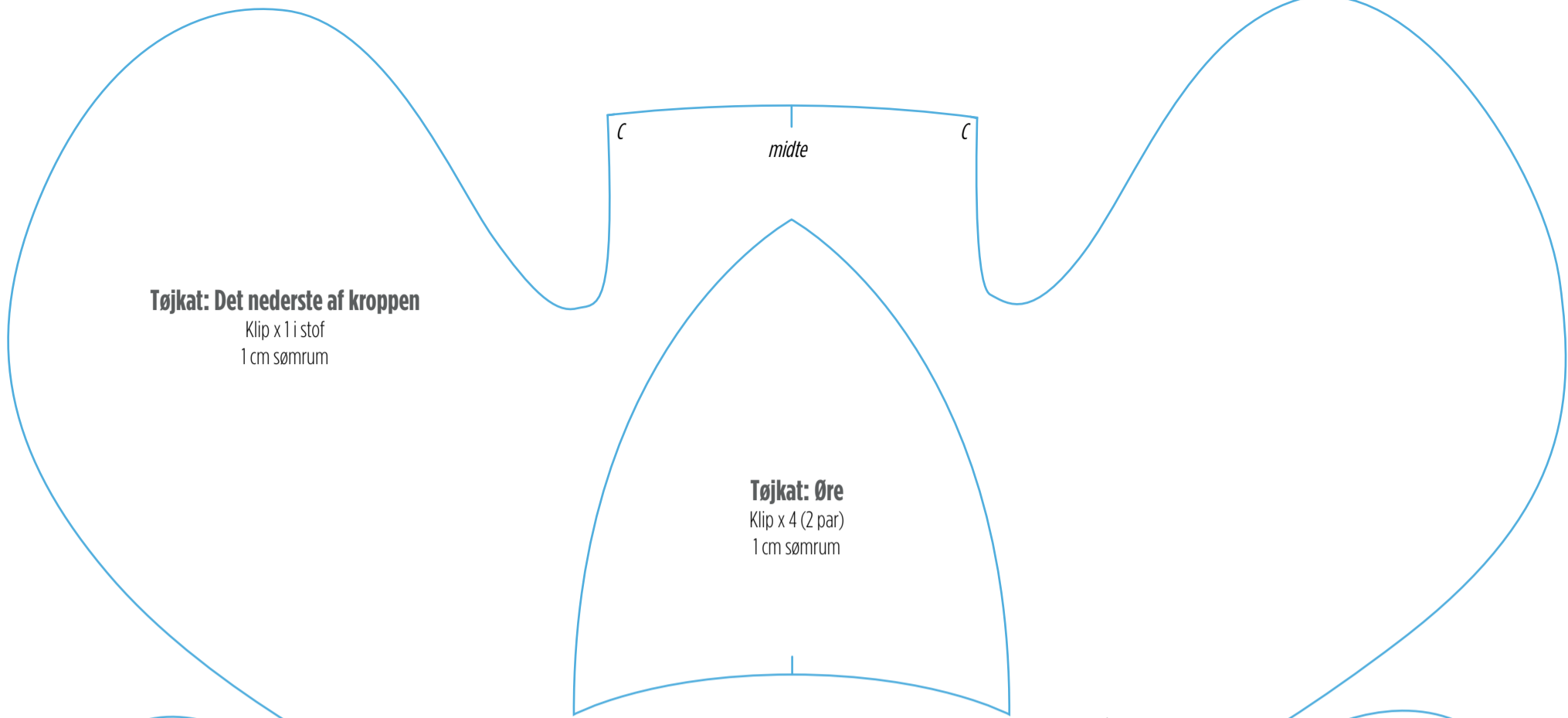

**Tøjkat: Øre**

Klip x 4 (2 par)  
1 cm sømrum

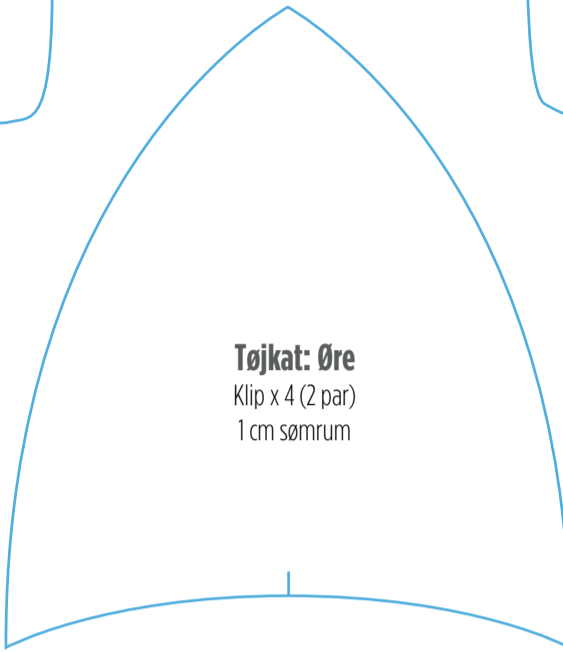

*tegn sømmen på*

*tegn sømmen på*

**Tøjkat: Krop**

Klip x 2 (1 par)  
1 cm sømrum

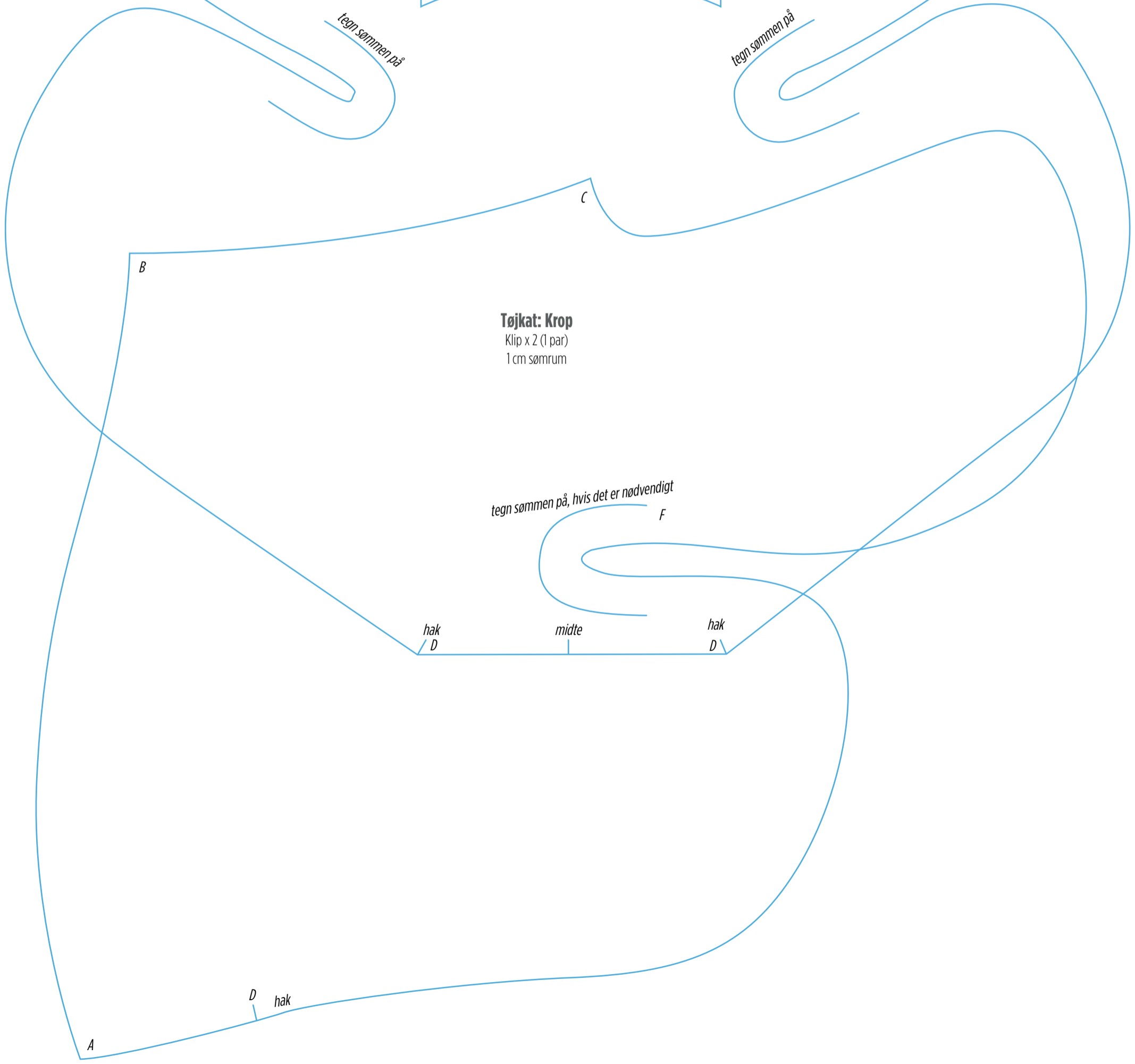

*tegn sømmen på, hvis det er nødvendigt*

F

hak  
D

midte

hak  
D

D hak

A